

centro La Fenice

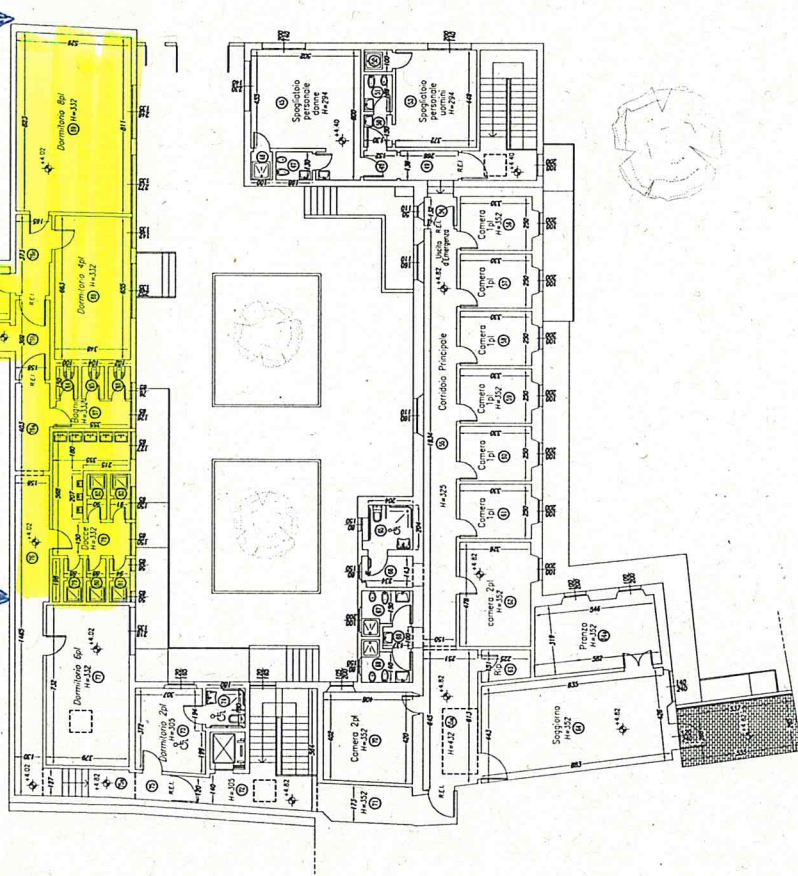

N. VANI	DESTINAZIONE	SUPERF. FIN. m ²	VOLUME m ³	ALTEZZA m	INDICAZIONE
45	SPogliatoio B	20,75	6,02	3,32	2,94
46	DOCCIA	1,30	-	-	2,70
47	BASINO	2,19	-	-	2,70
48	DISEPVEDO	2,07	-	-	2,94
49	SPogliatoio A	1,85	-	-	2,94
50	BASINO	2,20	-	-	2,70
51	DOCCIA	1,30	-	-	2,70
52	SPogliatoio U	16,72	7,80	2,09	2,94
53	DISEPVEDO	1,98	0,55	0,25	3,32
54	DOCCIA	1,30	-	-	2,70
55	DISEPVEDO	13,29	-	-	4,32
56	CAMERA 1A	8,61	2,00	1,08	3,52
57	CAMERA 1A	8,61	2,00	1,08	3,52
58	CAMERA 1A	8,61	2,00	1,08	3,52
59	CAMERA 1A	8,61	2,00	1,08	3,52
60	CAMERA 1A	8,61	2,00	1,08	3,52
61	CAMERA 2A	16,00	2,00	2,00	3,52
62	CAMERA 2A	16,00	2,00	2,00	3,52
63	REINTEGRATO	3,12	-	-	3,52
64	DISEPVEDO	37,27	6,24	4,65	3,52
65	BASINO	16,74	0,05	0,28	3,52
66	ANTI	3,30	0,09	0,41	3,92
67	BASINO	3,39	2,00	0,50	3,92
68	ANTI	1,37	-	-	3,92
69	BASINO	3,74	0,90	0,47	3,92
70	SPogliatoio	10,19	2,10	2,10	3,52
71	SPogliatoio	10,19	2,10	2,10	3,52
72	VANO SCALA	21,82	-	-	3,05
73	EDONNIO 2A	12,03	1,98	1,50	3,05
74	BASINO	3,24	-	-	2,70
75	CORRIDOIO	1,89	-	-	3,05
76	CORRIDOIO	20,87	-	-	2,70
77	DISEPVEDO	5,82	-	-	3,32
78	DISEPVEDO	5,82	-	-	3,32
79	EDONNIO BPL	27,68	3,94	3,48	3,32
80	DOCCIA	1,72	-	-	3,32
81	DOCCIA	1,84	0,69	0,22	3,32
82	DOCCIA	1,84	0,69	0,22	3,32
83	DOCCIA	1,85	0,97	0,23	3,32
84	DOCCIA	1,85	0,97	0,23	3,32
85	DOCCIA	1,56	-	-	3,32
86	ANTI	1,55	0,49	0,19	3,32
87	ANTI	4,43	0,82	0,55	3,32
88	EDONNIO 2A	22,94	3,32	2,87	3,32
89	EDONNIO 2A	5,78	0,79	3,34	2,48
90	EDONNIO 2A	5,78	0,79	3,34	2,48
91	VANO SCALA	16,16	-	-	2,48

(*) Locali provvisti di impianto di estrazione aria



COMUNE DI FIRENZE Via del Leone 35, Firenze COMUNE DI FIRENZE		INTERSTUDI Via Marconi 194 - 50137 Firenze Tel. 055.260111 - Fax 055.260112 e-mail: gianluca_biscini@interstudi.it	Arch. Gianluca Biscini Via Marconi 194 - 50137 Firenze Tel. 055.260111 - Fax 055.260112 e-mail: gianluca_biscini@interstudi.it
COMUNE DI FIRENZE		Ing. Gianluca Santi Via Marconi 194 - 50137 Firenze Tel. 055.260111 - Fax 055.260112 e-mail: gianluca_santi@interstudi.it	Ing. Gianluca Santi Via Marconi 194 - 50137 Firenze Tel. 055.260111 - Fax 055.260112 e-mail: gianluca_santi@interstudi.it
Con la collaborazione di: TECNOCANTIERI S.R.L. Via S. Andrea 10 - 50137 Firenze Tel. 055.260111 - Fax 055.260112 e-mail: tecnocantieri@interstudi.it			
Progetto: Complesso Albergo Popolare - Nuovo centro di accoglienza e socializzazione di Via del Leone			
Fase: <input type="checkbox"/> Preliminare <input type="checkbox"/> Definitiva <input checked="" type="checkbox"/> Esecutivo	At. Built:	Disegno:	
STATO DI PROGETTO PIANTA PIANO PRIMO		A8	
Data: 15/11/2005	Aggiornamenti: A B C D	Scala: 1:100	File: Tav-A8.dwg
Il progettista: _____ Il committente: _____			
Il progettista: _____ Il committente: _____			

Centro Co Firenze



PORTA RIVA



TABELLA SUPERFICIE E DESTINAZIONI DEL PIANO TERRA						
N. VANO	DESTINAZIONE	SUPERF. mq	FIN. 1/8 SUP.	H. VANO	SUPERF. mq	H. VANO
1	BAGNO	2,46	0,84	0,31	2,70	2,70
2	ANTI	2,70	-	-	2,70	2,70
3	PORFINGERIA	11,76	6,02	1,47	3,00	3,00
4	PORFINGERIA	12,08	2,80	1,51	3,00	3,00
5	PORFINGERIA	12,08	2,80	1,51	3,00	3,00
6	VISTA MOD.CA.	11,05	2,80	1,49	3,00	3,00
7	BAGNO	2,32	*	*	2,70	2,70
8	CORRIDOIO	10,05	-	-	3,00	3,00
9	REFESTIBOLO	1,92	0,55	0,24	3,30	3,30
10	CAMERA 191	6,51	2,00	1,05	3,30	3,30
11	CAMERA 192	6,51	2,00	1,05	3,30	3,30
12	CAMERA 193	6,51	2,00	1,05	3,30	3,30
13	CAMERA 194	6,51	2,00	1,05	3,30	3,30
14	CAMERA 195	6,51	2,00	1,05	3,30	3,30
15	CAMERA 196	6,51	2,00	1,05	3,30	3,30
16	CAMERA 197	6,51	2,00	1,05	3,30	3,30
17	BAGNO	3,08	2,00	1,71	3,30	3,30
18	FRANZO	17,90	6,00	2,24	3,46	3,46
19	DOGGIANDO	37,95	6,24	4,74	3,46	3,46
20	CORRIDOIO	29,20	-	-	3,50	3,50
21	BAGNO	4,49	1,02	0,58	3,23	3,23
22	BAGNO	4,49	1,02	0,58	3,23	3,23
23	BAGNO	3,23	1,02	0,47	3,23	3,23
24	BAGNO	3,05	1,70	0,49	3,23	3,23
25	ANTI	1,39	-	-	3,23	3,23
26	DISAMPIENO	17,41	-	-	3,50	3,50
27	DISAMPIENO	8,29	3,10	1,30	3,44	3,44
28	DISAMPIENO	20,85	-	-	3,42	3,42
29	DISAMPIENO	1,51	-	-	3,42	3,42
30	BAGNO	3,24	*	*	2,70	2,70
31	P. PERSONALE	17,78	2,40	1,60	3,42	3,42
32	VASCINETTO	2,22	-	-	2,70	2,70
33	BAGNO	2,01	*	*	2,70	2,70
34	BAGNO	2,01	*	*	2,70	2,70
35	BAGNO	2,03	*	*	2,70	2,70
36	ANTI	8,62	-	-	2,70	2,70
37	BAGNO	2,01	*	*	2,70	2,70
38	BAGNO	2,01	*	*	2,70	2,70
39	CANTINO GIARDI	71,42	13,25	8,92	3,38	3,38
40	P. PERSONALE	18,21	-	-	3,38	3,38
41	DOGGIANDO	24,63	6,24	4,50	3,38	3,38
42	DOGGIANDO	24,63	6,24	4,50	3,38	3,38
43	DOGGIANDO	24,63	6,24	4,50	3,38	3,38
44	VANO SDOA	16,65	-	-	2,21	2,21

(*) Locue provisto di impianto di estrazione aria

COMUNE DI FIRENZE
Via del Leone 35, Firenze
Proprietà: COMUNE DI FIRENZE

Progettazione:
INTERSTUDI
Via Mancosu 164 - 50132 Firenze
Tel. 055/2321111 - Fax 055/2321112
e-mail: gianluca_bischi@interstudi.it

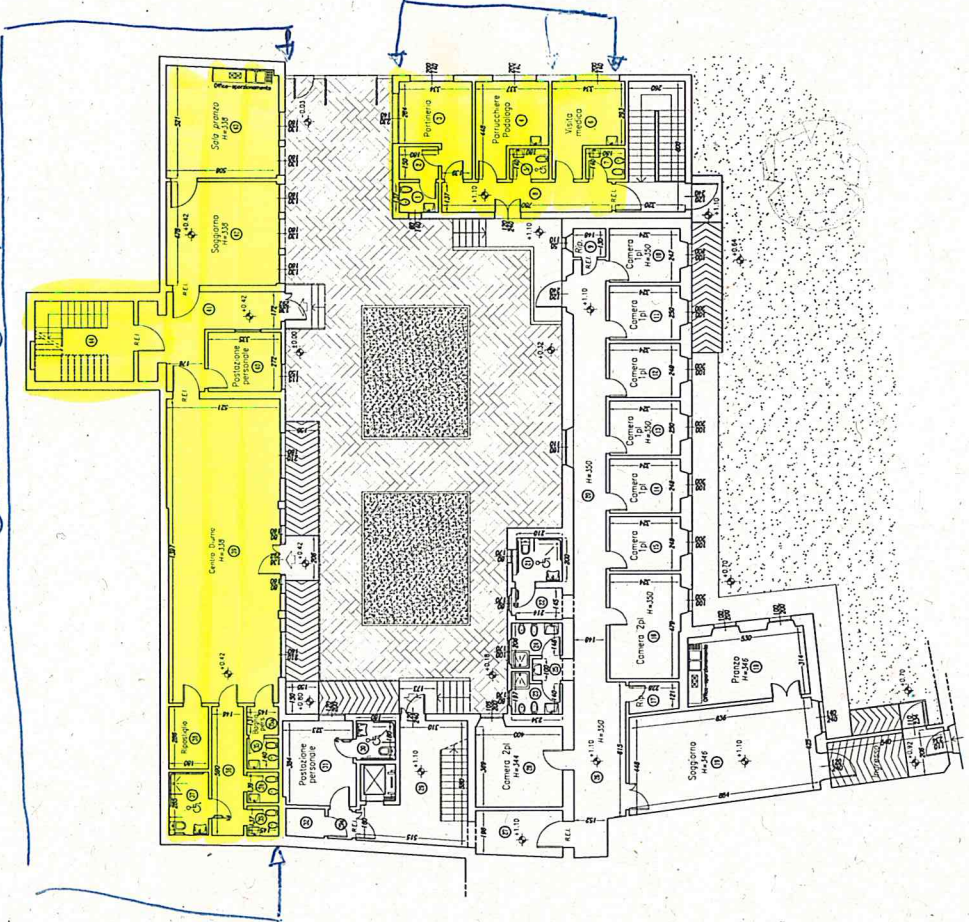
Con la collaborazione di:
TECNOCOMERCIO S.p.A.
Via della Conoscenza 1018 - 50133 Firenze
Tel. 055/2321111 - Fax 055/2321112
e-mail: tecnico@tecnocomercio.it

Progetto: **Complesso Albergo Popolare - Nuovo centro di accoglienza e socializzazione di Via del Leone**

Previsione: Preliminarmente Definitiva As. Bull.

Disegno: **A7**

STATO DI PROGETTO
PIANTA PIANO TERRA

Data: 15/11/2003

Il progettista: _____ Il committente: _____

Scale: 1:100

Firma: Tbv-A7.dwg
Commissari: _____