

PLANIMETRIA

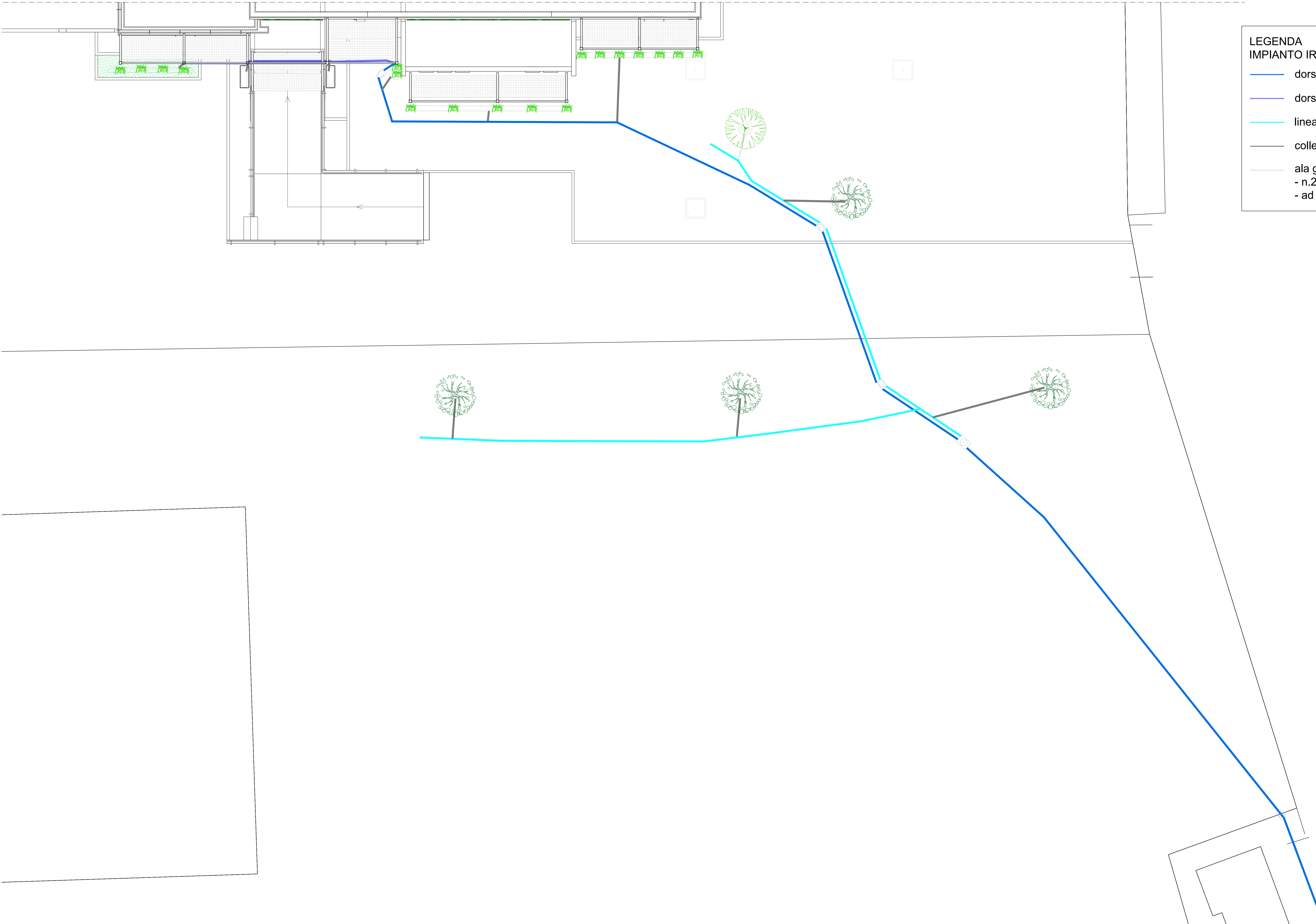

LEGENDA
IMPIANTO IRRIGAZIONE

- dorsale - PE 80 - PN6 - Ø 32 mm
- dorsale in quota - PE 80 - PN6 - Ø 32 mm
- linea 1 - PE 80 - PN6 - Ø 32 mm
- collegamento ala gocciolante - PE 80 - PN6 - Ø 16 mm
- ala gocciolante Ø 16 mm:
 - n.2 circonferenze $d_{medio} \sim 50$ cm
 - ad anello

N.B.2: Le misure riportate nel presente progetto sono da verificare in fase di cantierizzazione delle opere da parte della ditta esecutrice in collaborazione con la D.L. architettonici e strutturali

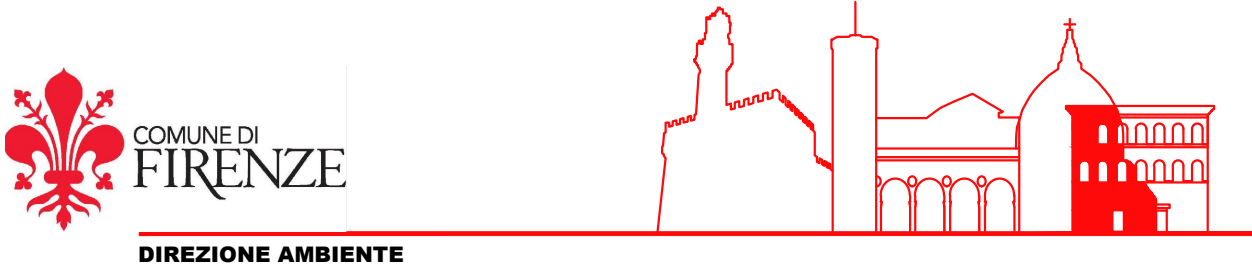

INVERDIMENTO DI PARETI DI EDIFICI PUBBLICI
Intervento di sviluppo degli spazi verdi urbani ai sensi della L. 10/2013
C.O. 210138 - CUP H11B21003530007

Responsabile Unico del Progetto
Arch. Irene Romagnoli

Progetto Architettonico (Comune di Firenze - Direzione Ambiente)
Arch. Mariacarla Lo Guasto
Arch. Gabriele Frisone
Ing. Francesco Nocchi

Inquadramento
quartiere: Q3
edificio pubblico: Secondaria di Primo Grado - SAURO PAPINI
indirizzo: via Ser Lapo Gavacciani 7

OGGETTO TAVOLA	SCALA	TAVOLA n.
stato di progetto SCHEMA IRRIGAZIONE	1:50	4 PA luglio 2025

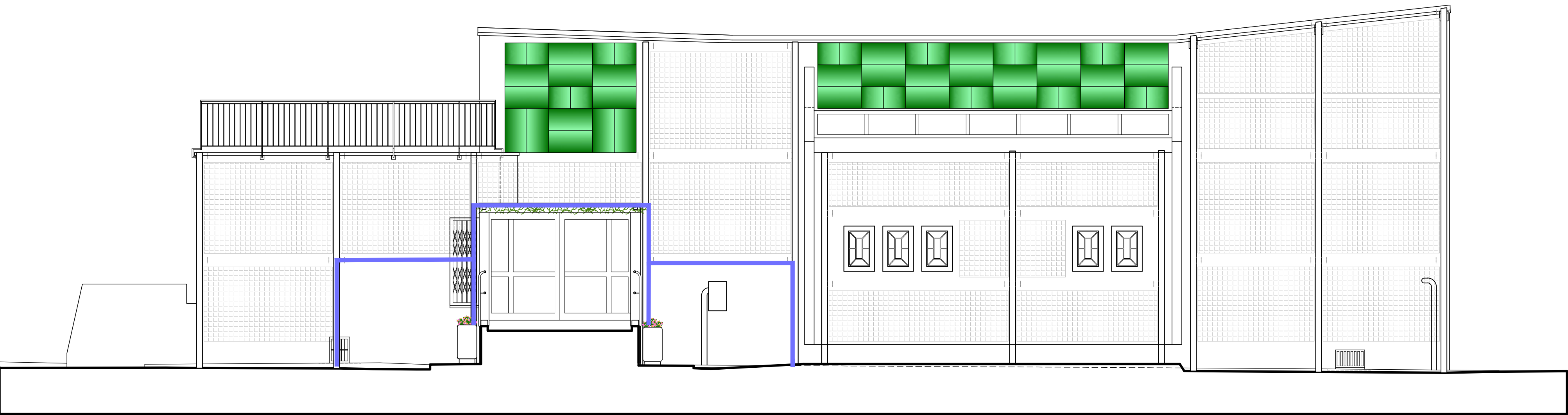

PROSPETTO EST - SEZIONE C.C
SCALA 1:50

