

Legenda
■ COSTRUZIONI
■ DEMOLIZIONI

PIANTA PIANO TERRA
SCALA 1:50

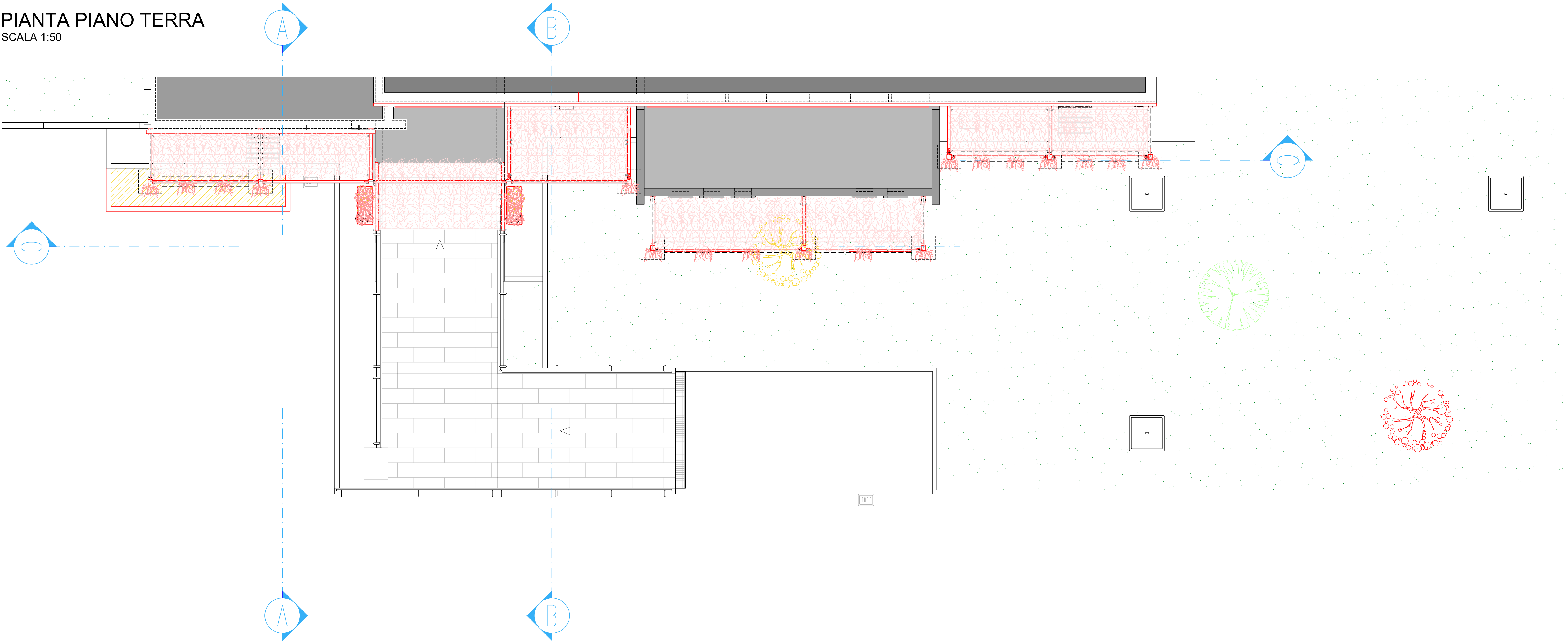

PROSPETTO EST - SEZIONE C.C.
SCALA 1:50

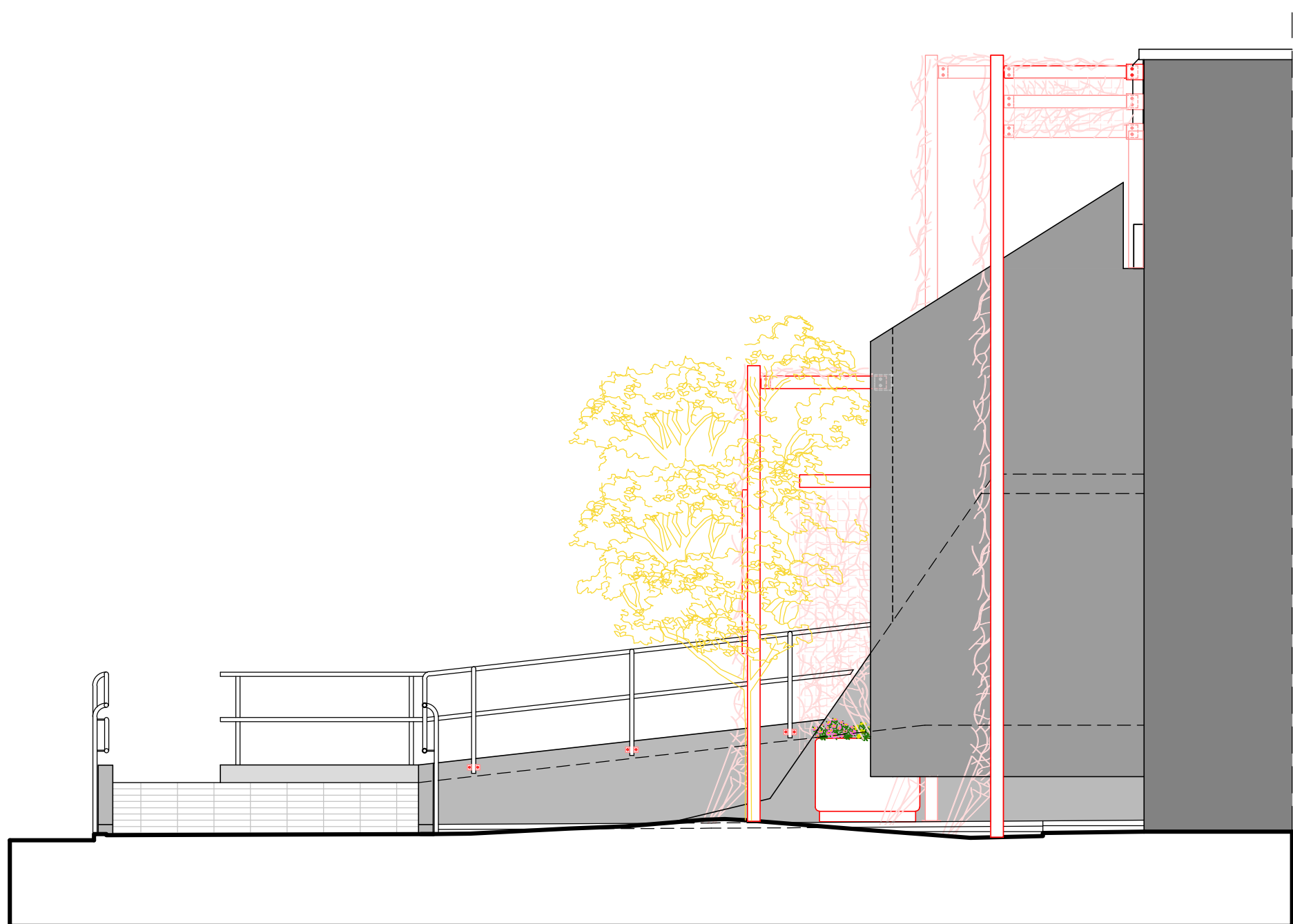

PROSPETTO NORD
SCALA 1:50



SEZIONE A.A
SCALA 1:50

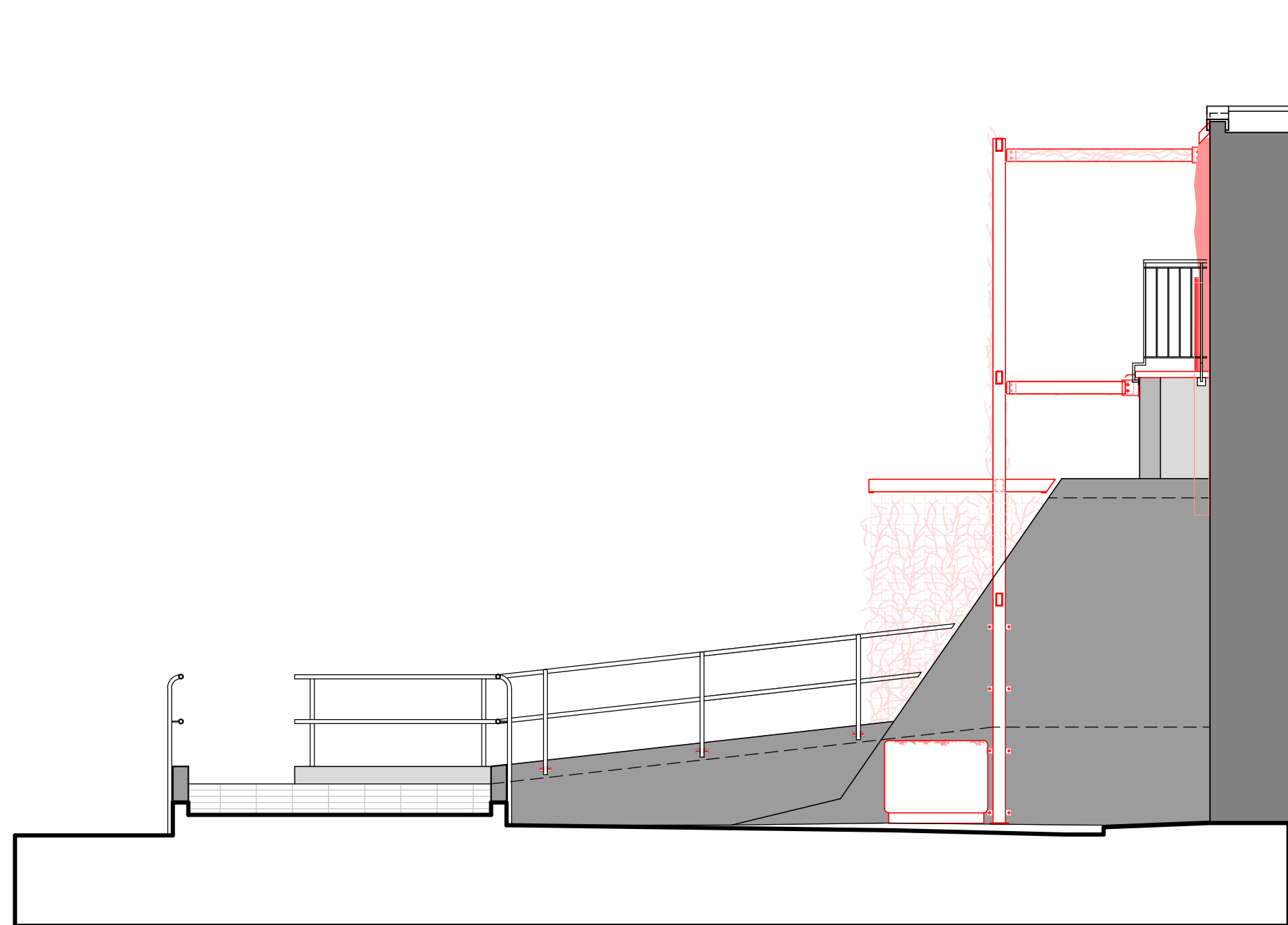

SEZIONE B.B
SCALA 1:50

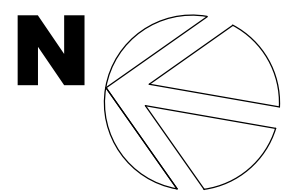

N.B.2: Le misure riportate nel presente progetto sono da verificare in fase di cantierizzazione delle opere da parte della ditta esecutrice in collaborazione con la D.L. architettonici e strutturali

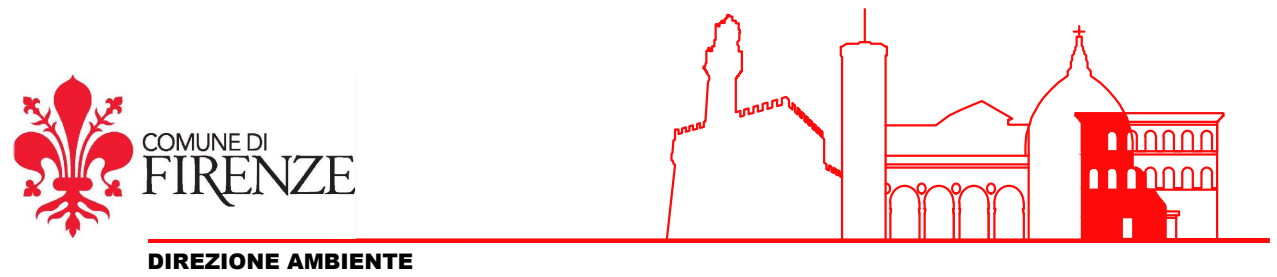

INVERDIMENTO DI PARETI DI EDIFICI PUBBLICI
Intervento di sviluppo degli spazi verdi urbani ai sensi della L. 10/2013
C.O. 210138 - CUP H11B21003530007

Responsabile Unico del Progetto
Arch. Irene Romagnoli
Progetto Architettonico (Comune di Firenze - Direzione Ambiente)
Arch. Mariacarla Lo Gualto
Arch. Gabriele Frisone
Ing. Francesco Nocchi
Progetto Strutturale
Studio ABS Ingegneria
Dott. Ing. Simone Staccioli
Inquadramento
quartiere: Q3
edificio pubblico: Scuola primaria e secondaria I grado - SAURO/PAPINI
indirizzo: via Ser Lapo Gavacciani, 7

OGGETTO TAVOLA	SCALA	TAVOLA n.
Stato Sovrapposto PIANTE - PROSPETTI - SEZIONI	1:50	3 PA luglio 2025

