

PIANTA PIANO TERRA

SCALA 1:50

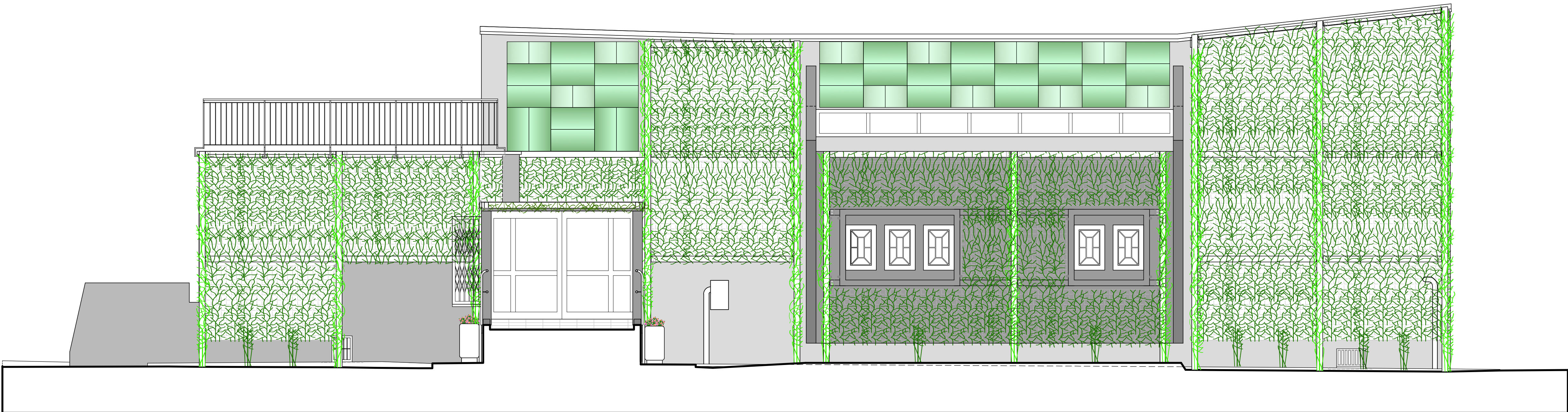
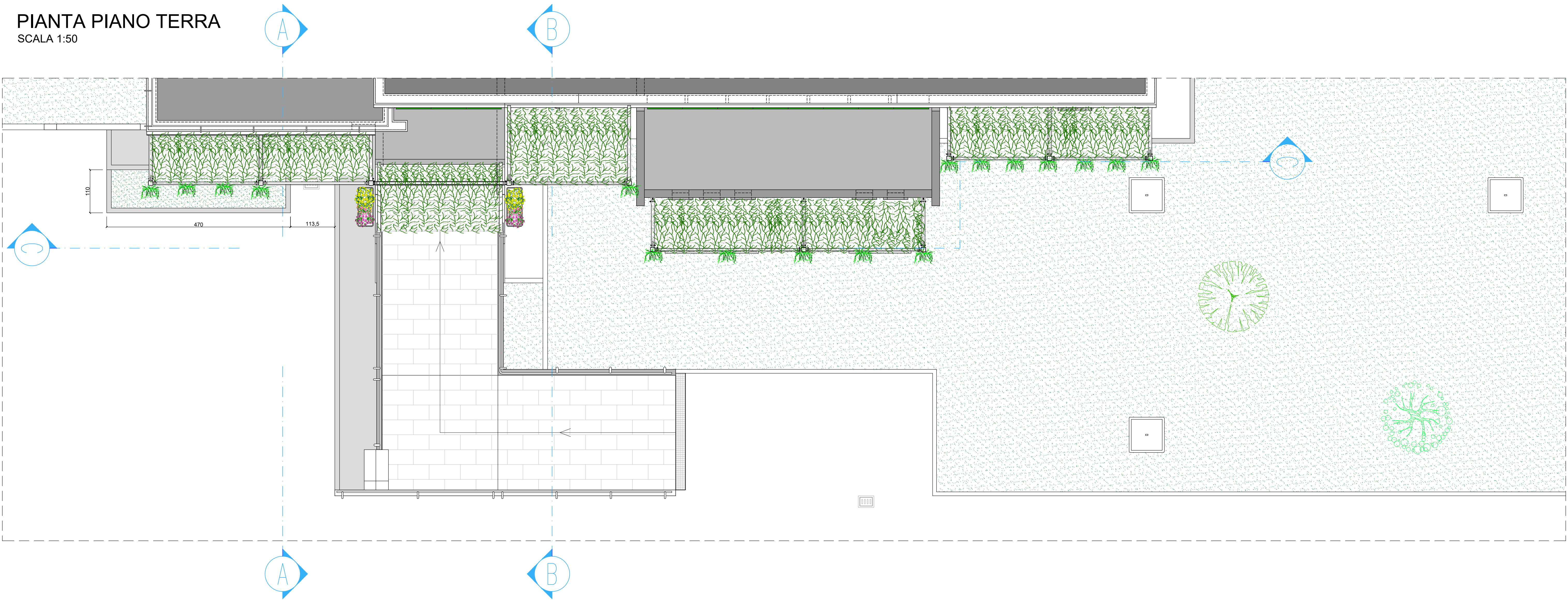

PROSPETTO EST - SEZIONE C.C

SCALA 1:50

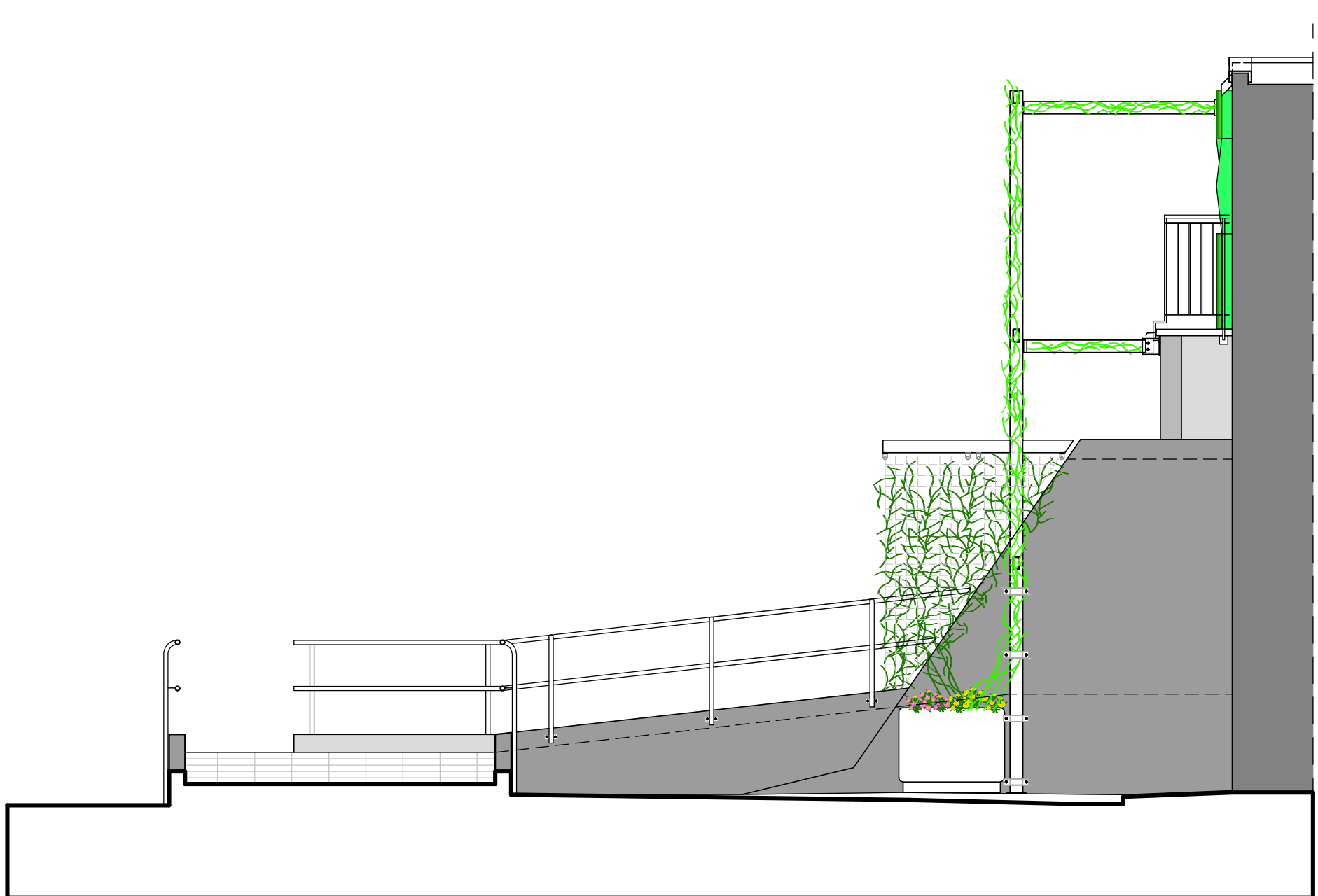

SEZIONE B.B

SCALA 1:50

N.B.2: Le misure riportate nel presente progetto sono da verificare in fase di cantierizzazione delle opere da parte della ditta esecutrice in collaborazione con la DLL architettionici e strutturali

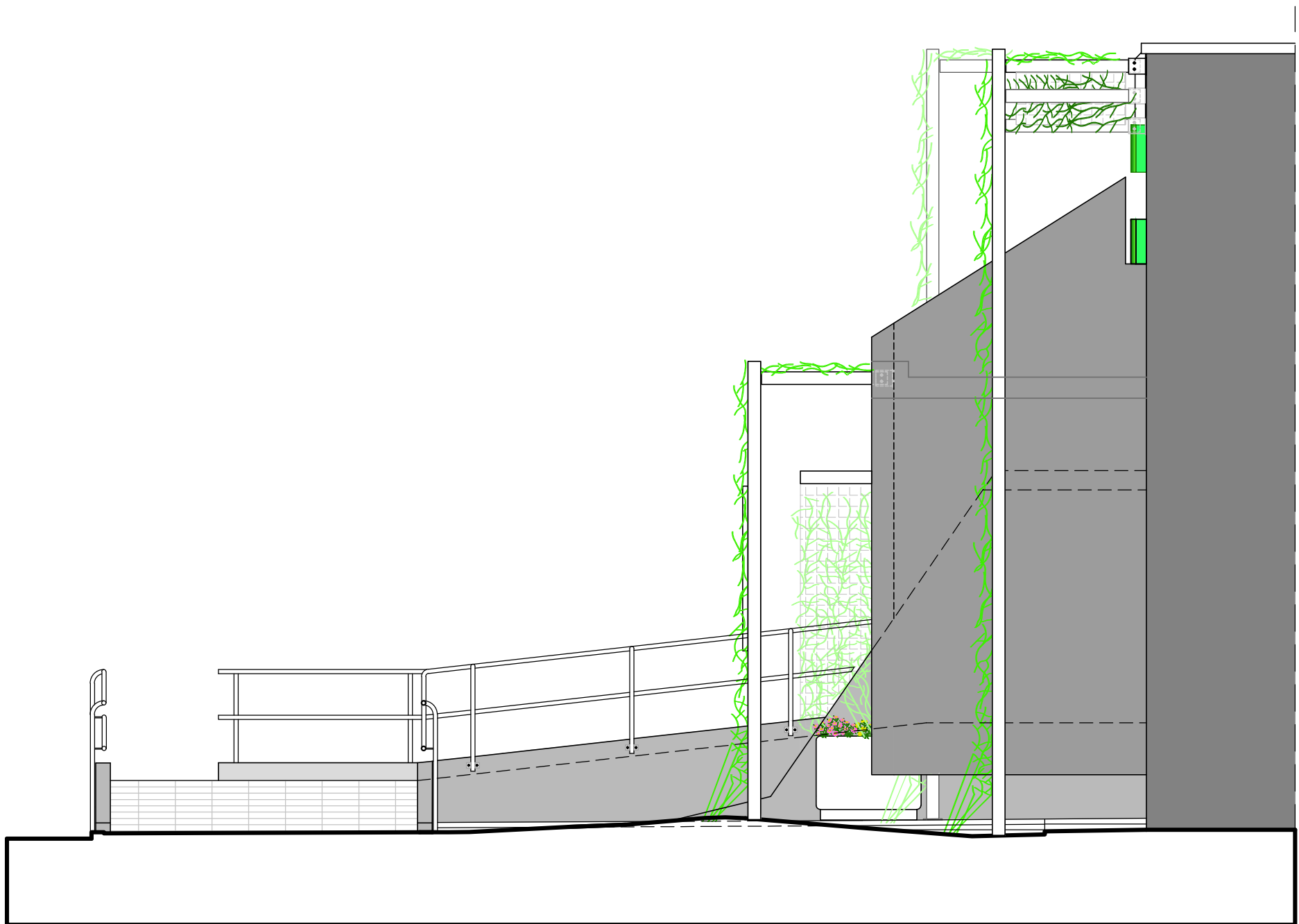

PROSPETTO NORD

SCALA 1:50

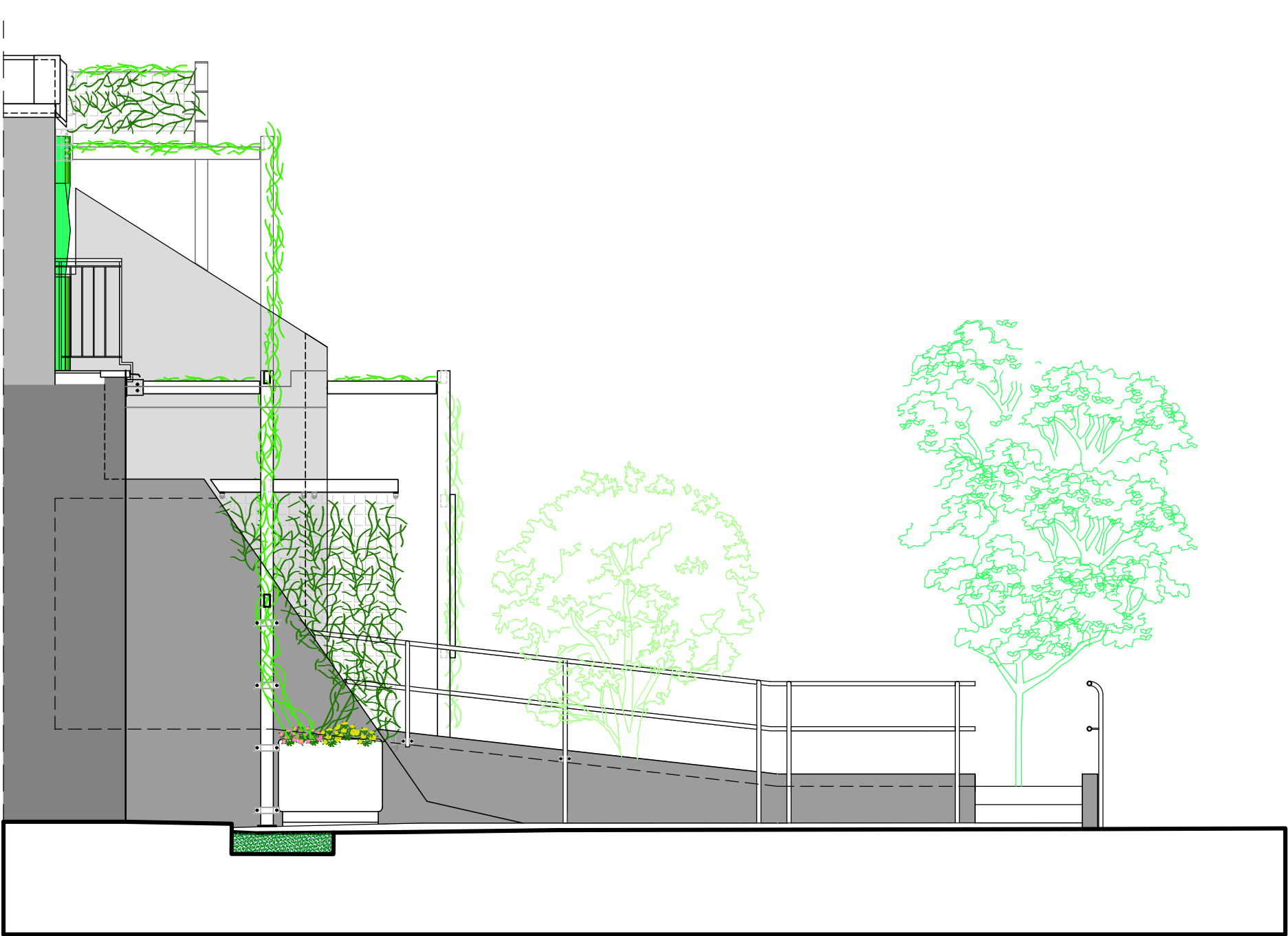

SEZIONE A.A

SCALA 1:50

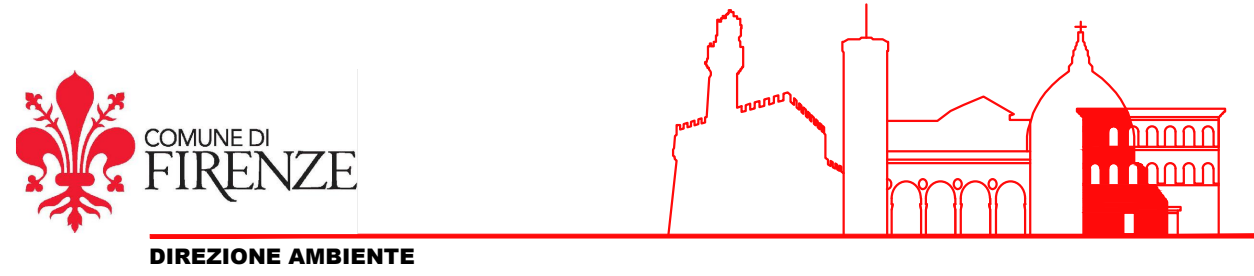
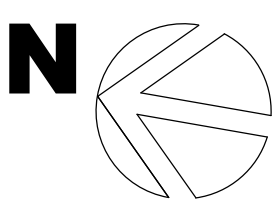

INVERDIMENTO DI PARETI DI EDIFICI PUBBLICI

Intervento di sviluppo degli spazi verdi urbani ai sensi della L. 10/2013
C.O. 210138 - CUP H11B21003530007

Responsabile Unico del Progetto
Arch. Irene Romagnoli

Progetto Architettonico (Comune di Firenze - Direzione Ambiente)
Arch. Mariacarla Lo Guasto
Arch. Gabriele Frisone
Ing. Francesco Nocchi

Progetto Strutturale
Studio ABS Ingegneria
Dott. Ing. Simone Staccioli

Inquadramento
quartiere: Q3
edificio pubblico: Secondaria di Primo grado - SAURO PAPINI
indirizzo: via Ser Lapo Gavacciani, 7

OGGETTO TAVOLA	SCALA	TAVOLA n.
stato di progetto PIANTE - PROSPETTI - SEZIONI	1:50	2PA
		luglio 2025

