

PIANTA PIANO TERRA  
SCALA 1:50

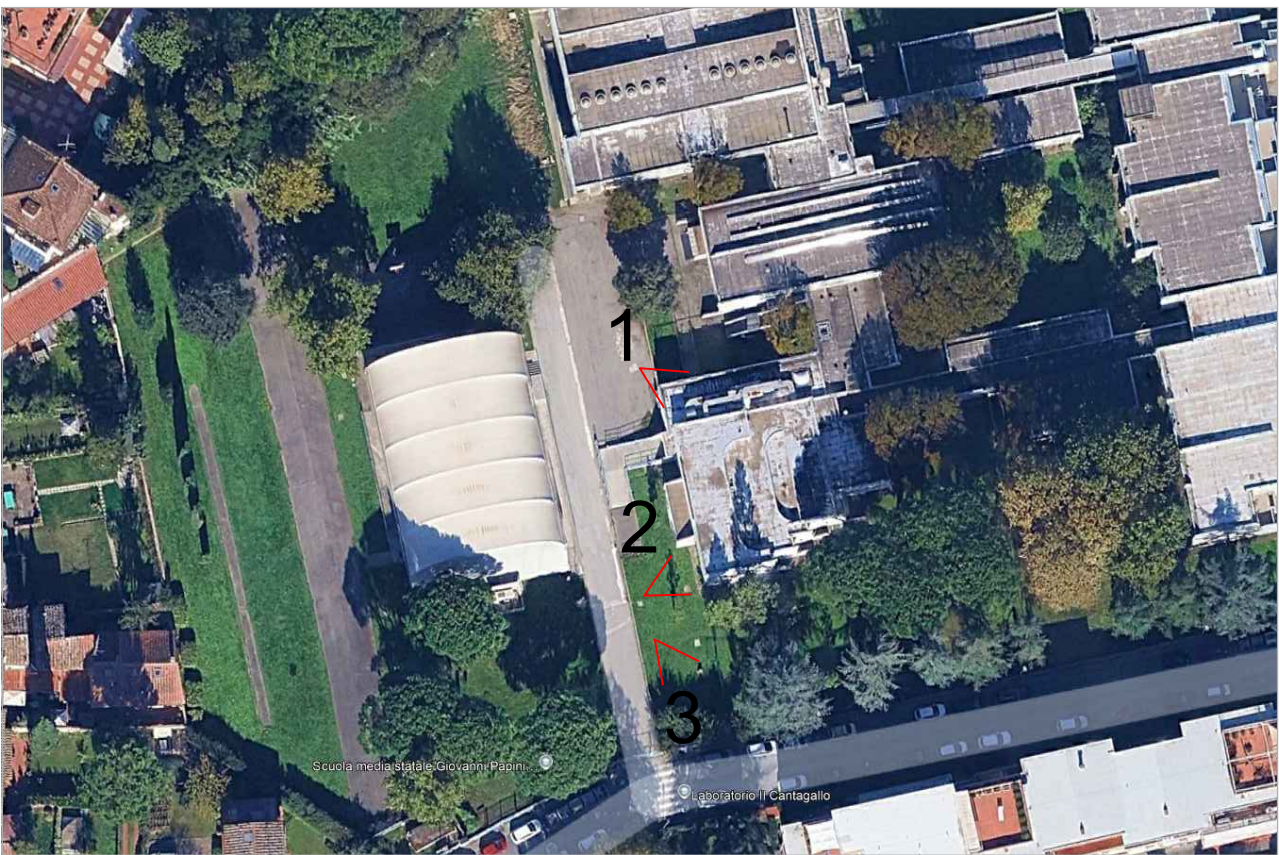

ORTOFOTO

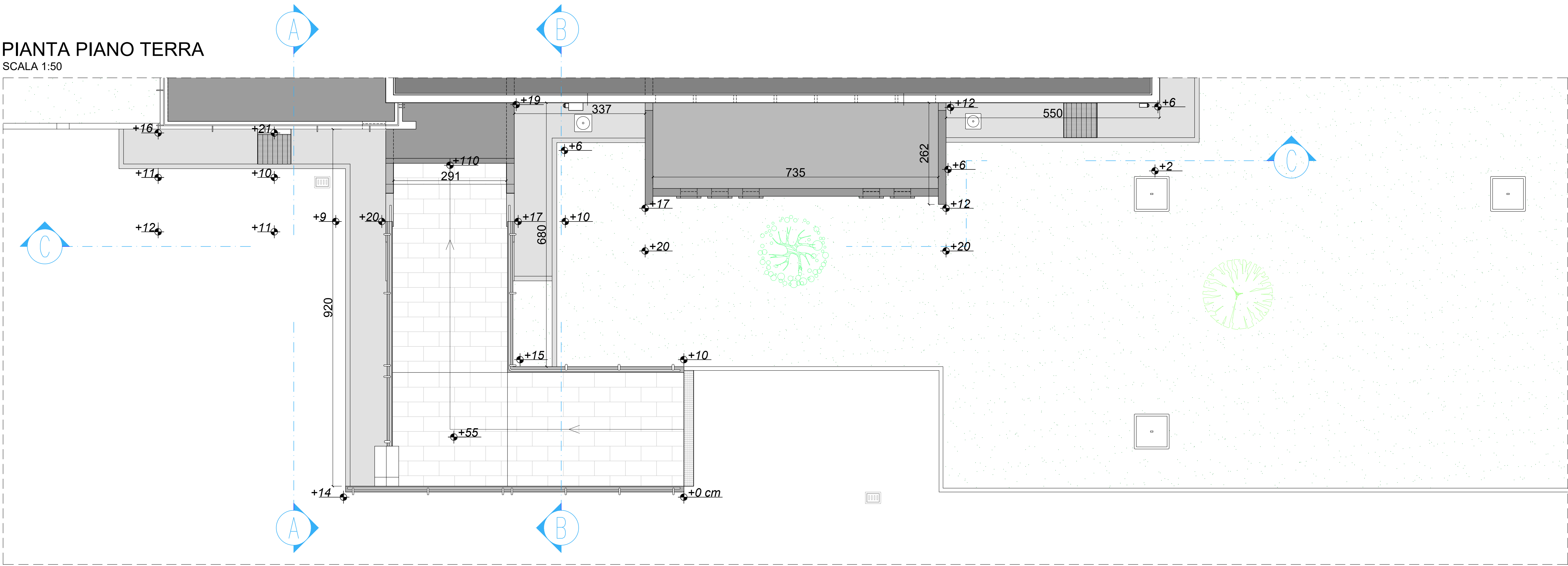

FOTO 1



FOTO 2



FOTO 3

PROSPETTO NORD  
SCALA 1:50

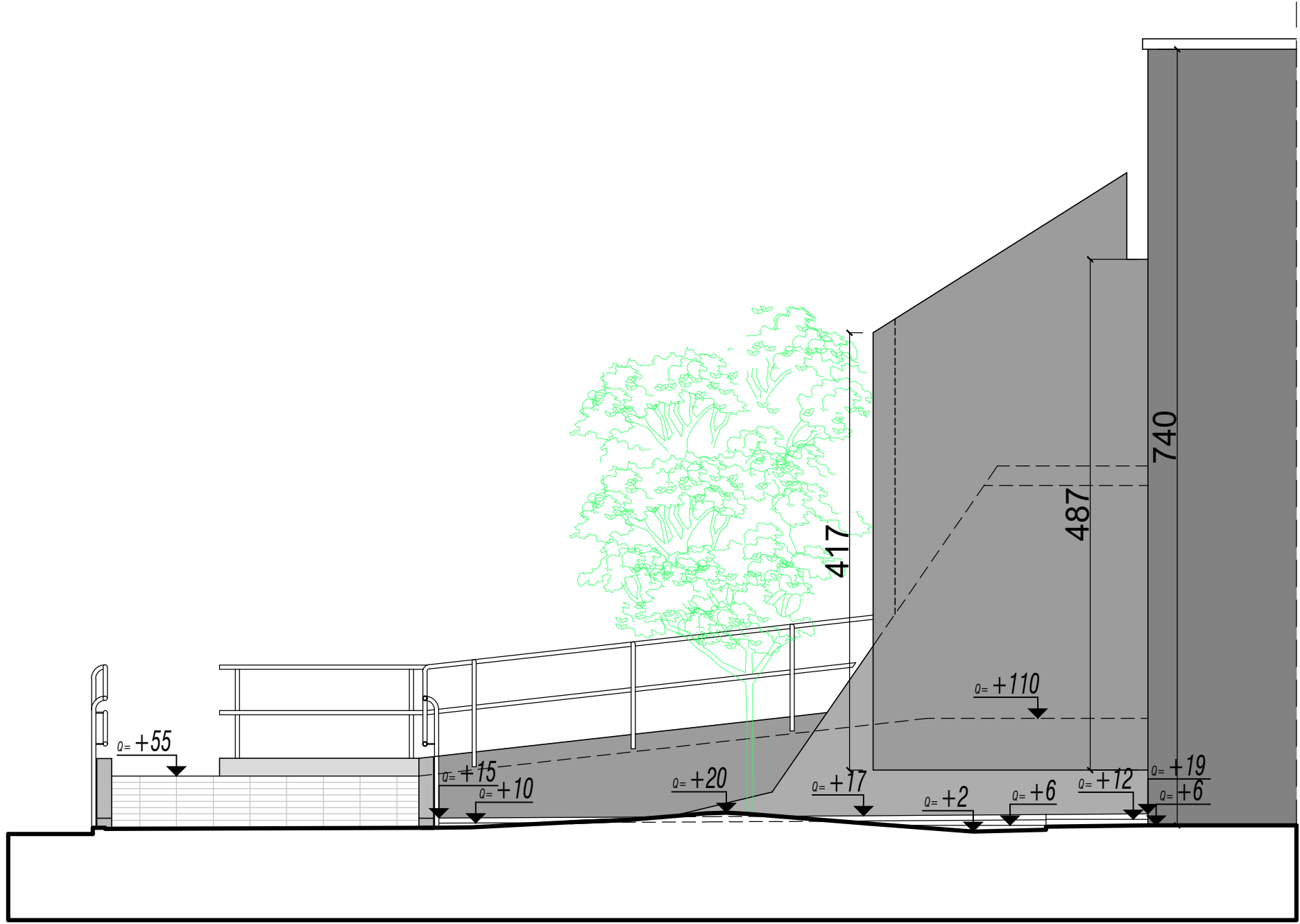

SEZIONE A.A  
SCALA 1:50

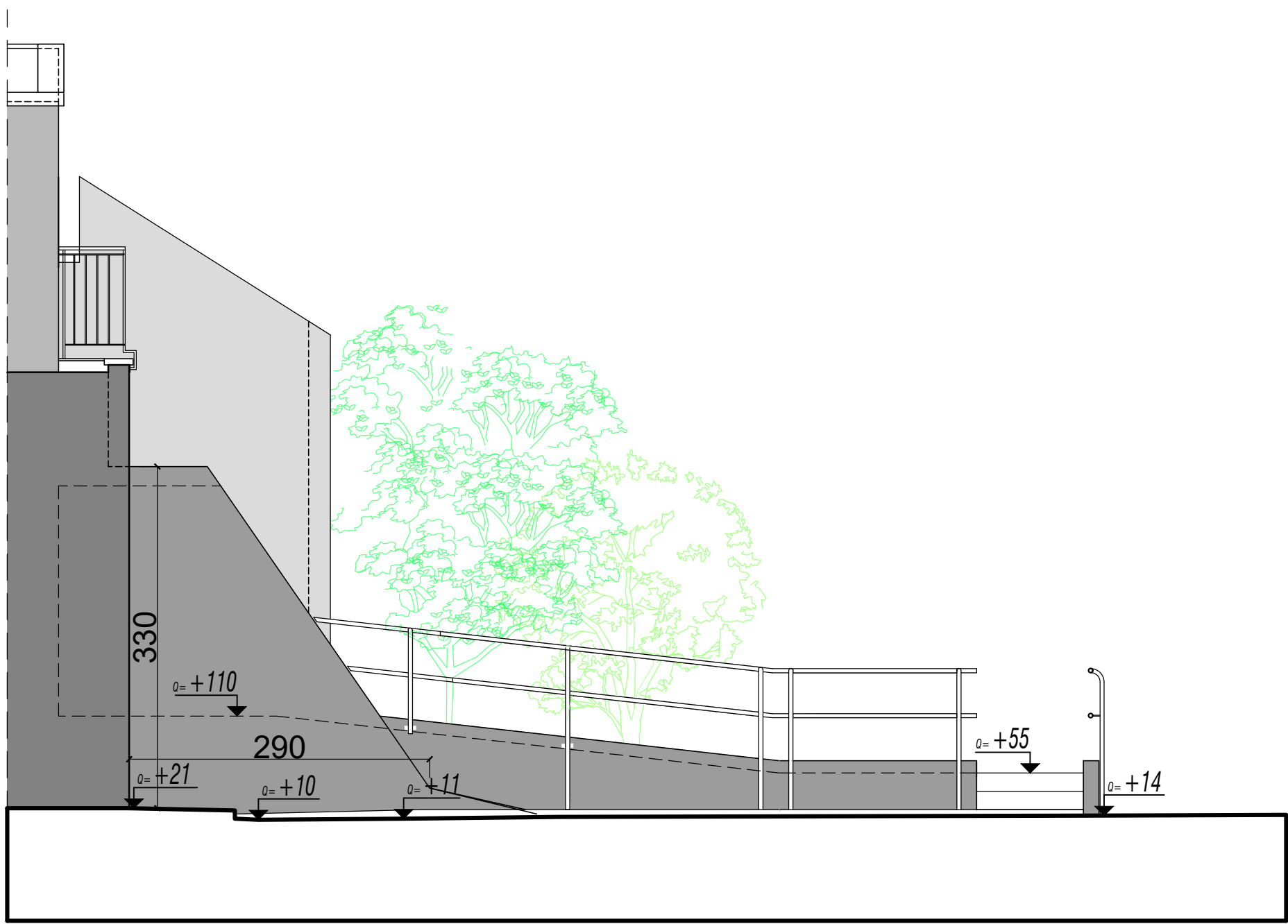

SEZIONE B.B  
SCALA 1:50

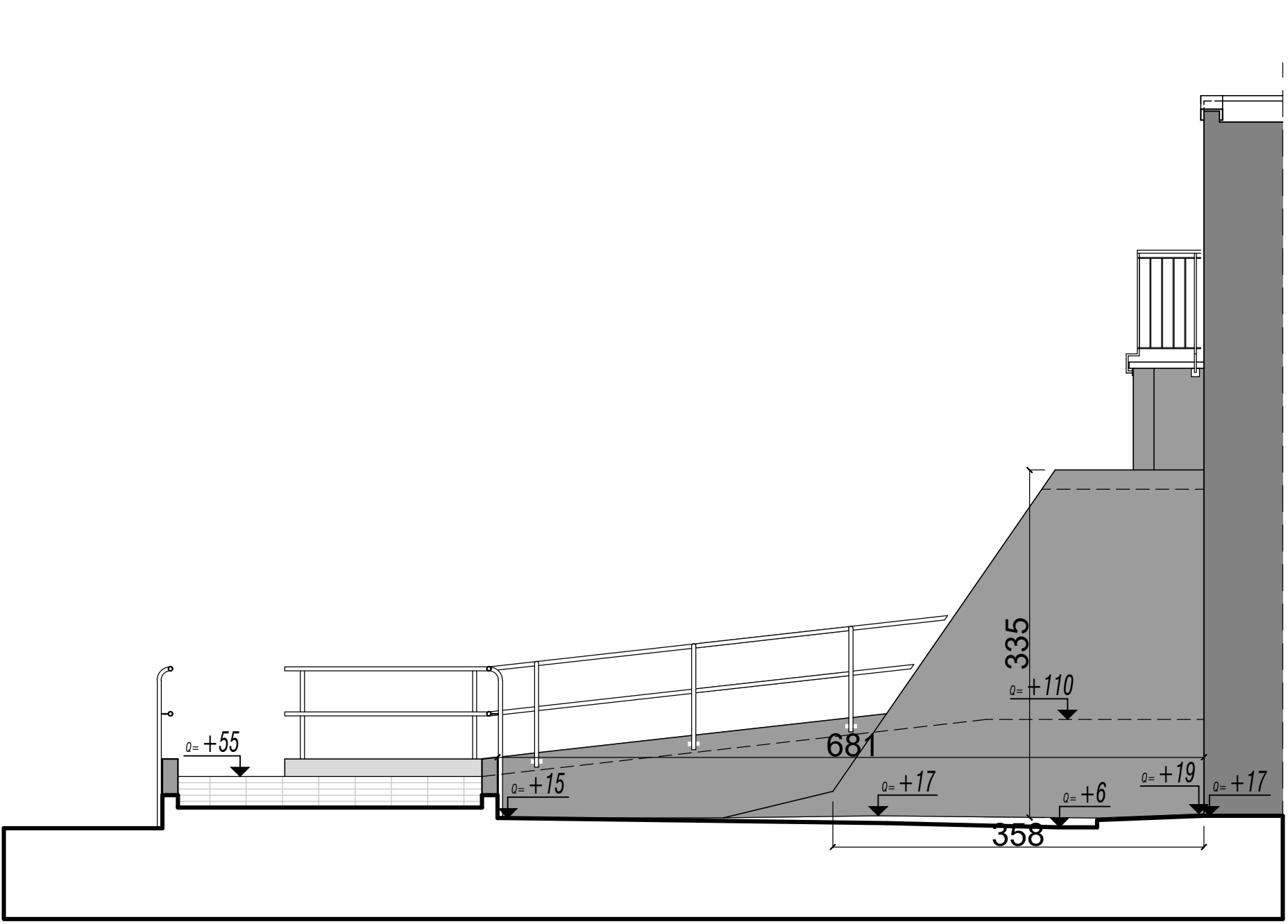

PROSPETTO EST - SEZIONE C.C  
SCALA 1:50

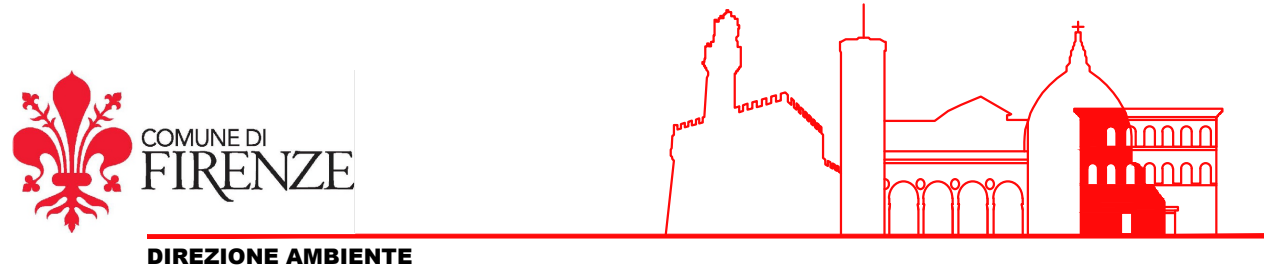
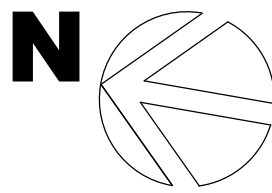

**INVERDIMENTO DI PARETI DI EDIFICI PUBBLICI**  
Intervento di sviluppo degli spazi verdi urbani ai sensi della L. 10/2013  
C.O. 210138 - CUP H11B21003530007

**Responsabile Unico del Progetto**  
Arch. Irene Romagnoli  
**Progetto Architettonico (Comune di Firenze - Direzione Ambiente)**  
Arch. Mariacarla Lo Guessto  
Arch. Gabriele Frisone  
Ing. Francesco Nocchi  
**Progetto Strutturale**  
Studio ABS Ingegneria  
Dott. Ing. Simone Staccioli

**Inquadramento**  
quartiere: Q2  
edificio pubblico: Secondaria di Primo grado - SAURO PAPINI  
indirizzo: via Ser Lapo Gavacciani, 7

OGGETTO TAVOLA  
**stato attuale**  
**PIANTE - PROSPETTI - SEZIONI**  
**DOCUMENTAZIONE FOTOGRAFICA**

SCALA  
**1:50**

TAVOLA n.  
**1PA**  
luglio 2025

