

FORTE DI BELVEDERE

PALAZZINA MEDICEA

Individuazione locale ad uso caffetteria e spazi accessori

RELAZIONE DI SINTESI

La caffetteria è ricavata all'interno della Palazzina Medicea del Forte Belvedere e più precisamente al piano delle terrazze.

È raggiungibile percorrendo la rampa pedonale esterna di collegamento tra la viabilità pubblica e il portone della Palazzina al livello degli spalti. Da qui, percorrendo una rampa scala, si raggiunge il piano delle terrazze e da esso al porticato e quindi alla caffetteria.

È raggiungibile anche dalle persone diversamente abili mediante l'uso di due impianti ascensore ed un percorso pedonale complanare.

Il locale caffetteria (evidenziato nella planimetria con colore rosso) ha una superficie utile di mq. 45,00 di cui mq. 25,85 occupati dagli arredi (bancone, frigoriferi, spazio preparazione e porzionamento etc) e la restante superficie è libera per consentire la sosta e il passaggio degli avventori nonché quale via di esodo. È dotato di fornitura elettrica mediante un Quadro di Zona, adduzione idrica e di impianto smaltimento acque reflue. La pulizia e la manutenzione dei canali di smaltimento e pozzetti sgrassatori sono a totale carico del gestore come le eventuali adduzioni agli impianti.

La caffetteria è dotata di locali e spazi di supporto quali:

- due spazi denominati "porticati/logge" (evidenziati nella planimetria con colore giallo) privi di arredi e dotati di impianto elettrico minimale. Potranno essere allestiti con tavoli e sedie, per le attività di somministrazione, che per materiali e finiture siano rispettosi del luogo di particolare pregio architettonico e culturale. Gli arredi dovranno essere organizzati in modo tale da lasciare liberi i percorsi di accesso agli spazi espositivi e garantire il rispetto delle vigenti norme in materia di sicurezza dei luoghi di lavoro nonché consentire l'esodo (vie di fuga) in caso di emergenza con una larghezza minima non inferiore a mt. 1,50.
- Un locale di supporto della superficie di mq. 56,75 (evidenziato nella planimetria con colore celeste)
- Due spazi scoperti denominati "terrazze" una pavimentata e l'altra sistemata a prato (evidenziate nella planimetria con colore verde) che potranno essere allestite per attività di somministrazione e per eventi culturali.
- Un servizio igienico (evidenziato nella planimetria con colore blu), al piano intermedio per il personale.

- Un locale dispensa/spogliatoio (evidenziato nella planimetria con colore viola) al piano secondo. Gli spazi dispensa e spogliatoio sono indipendenti e separati mediante una parete attrezzata di altezza massima mt. 2,20 non ancorata a parete, per una superficie totale di mq. 27,24. Lo spazio rimanente del locale deve rimanere libero quale via di transito e esodo (via di fuga) in caso di emergenza. La fornitura e posa in opera di arredi o attrezzature è a totale carico del gestore della caffetteria.

I clienti della caffetteria possono usufruire dei servizi igienici esistenti nella palazzina che sono anche a servizio dei visitatori del percorso museale.

E' a carico del gestore della caffetteria la gestione dei rifiuti soli urbani e la pulizia degli spazi assegnati o in uso.

E' vietato l'uso di fiamme libere e l'attività di ristorazione.

PIANO TERRA

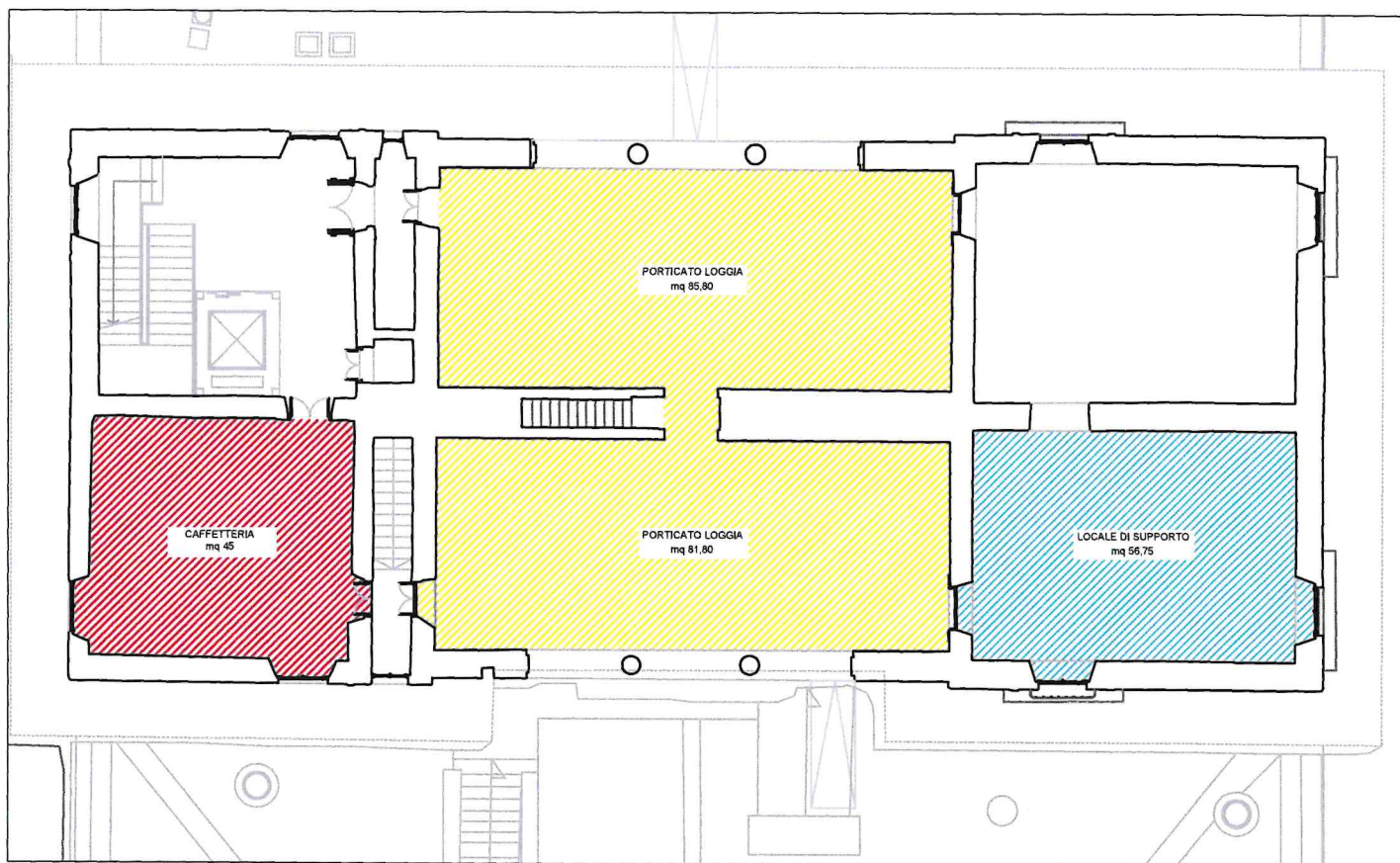

PIANO INTERMEDIO (tra il piano terra e il primo)

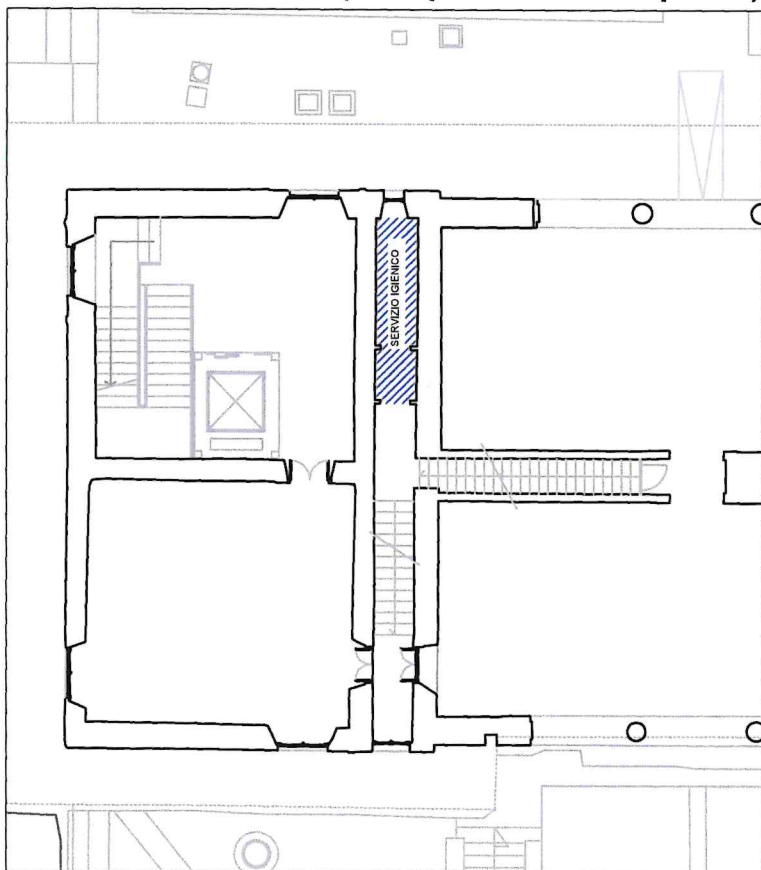

PIANO SECONDO

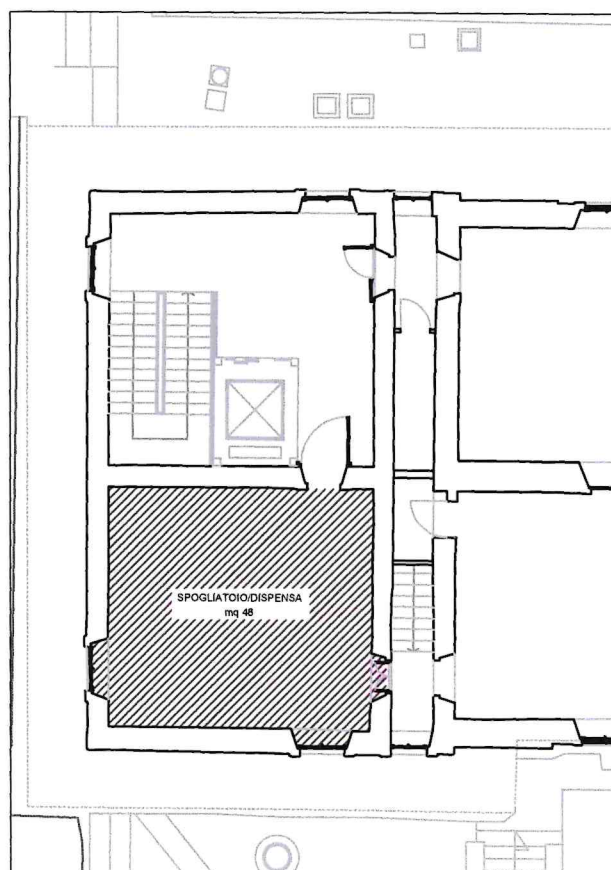

PIANO TERRA - TERRAZZE ESTERNE

