

Prospetto frontale

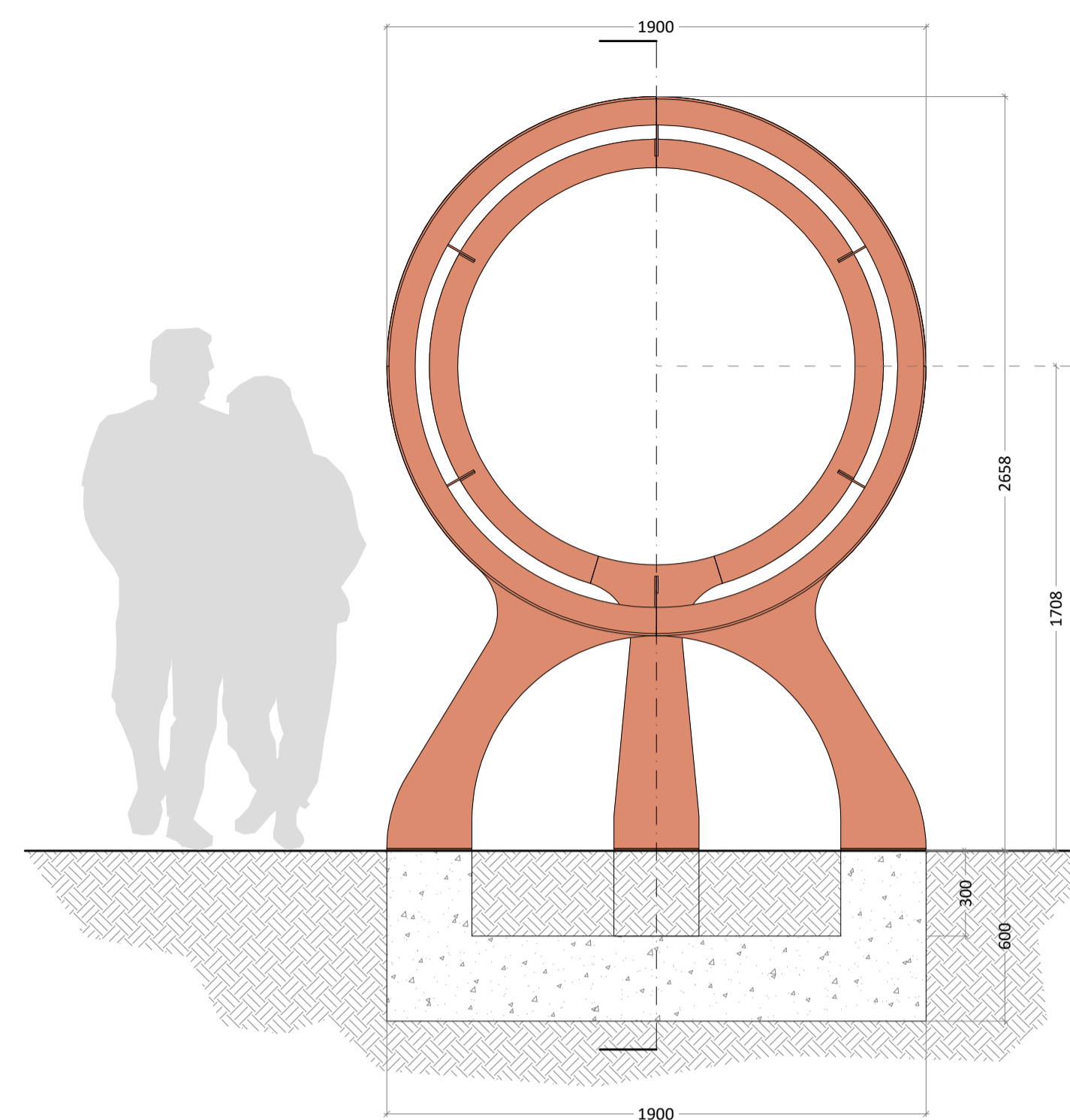

Sezione

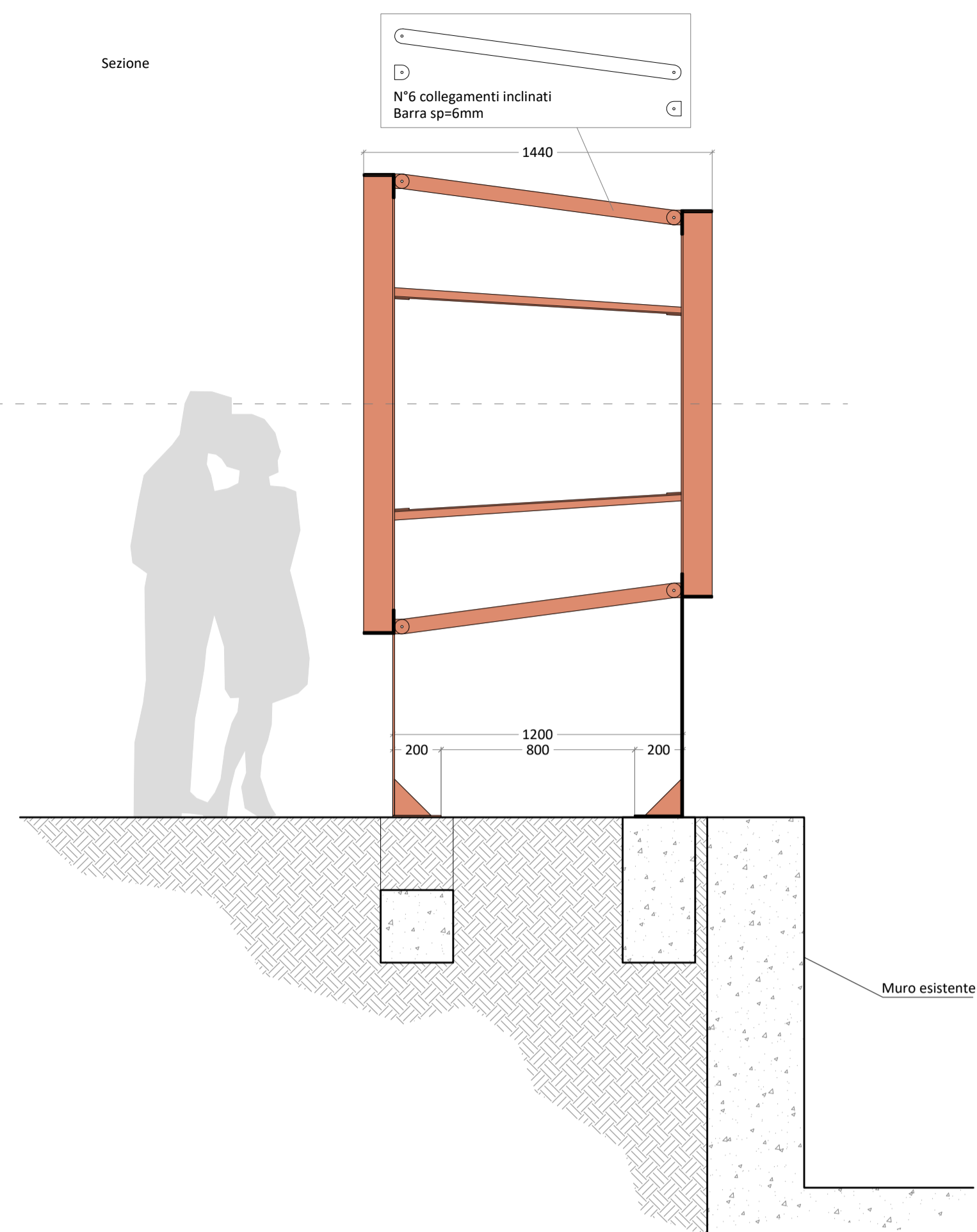

Pianta fondazione

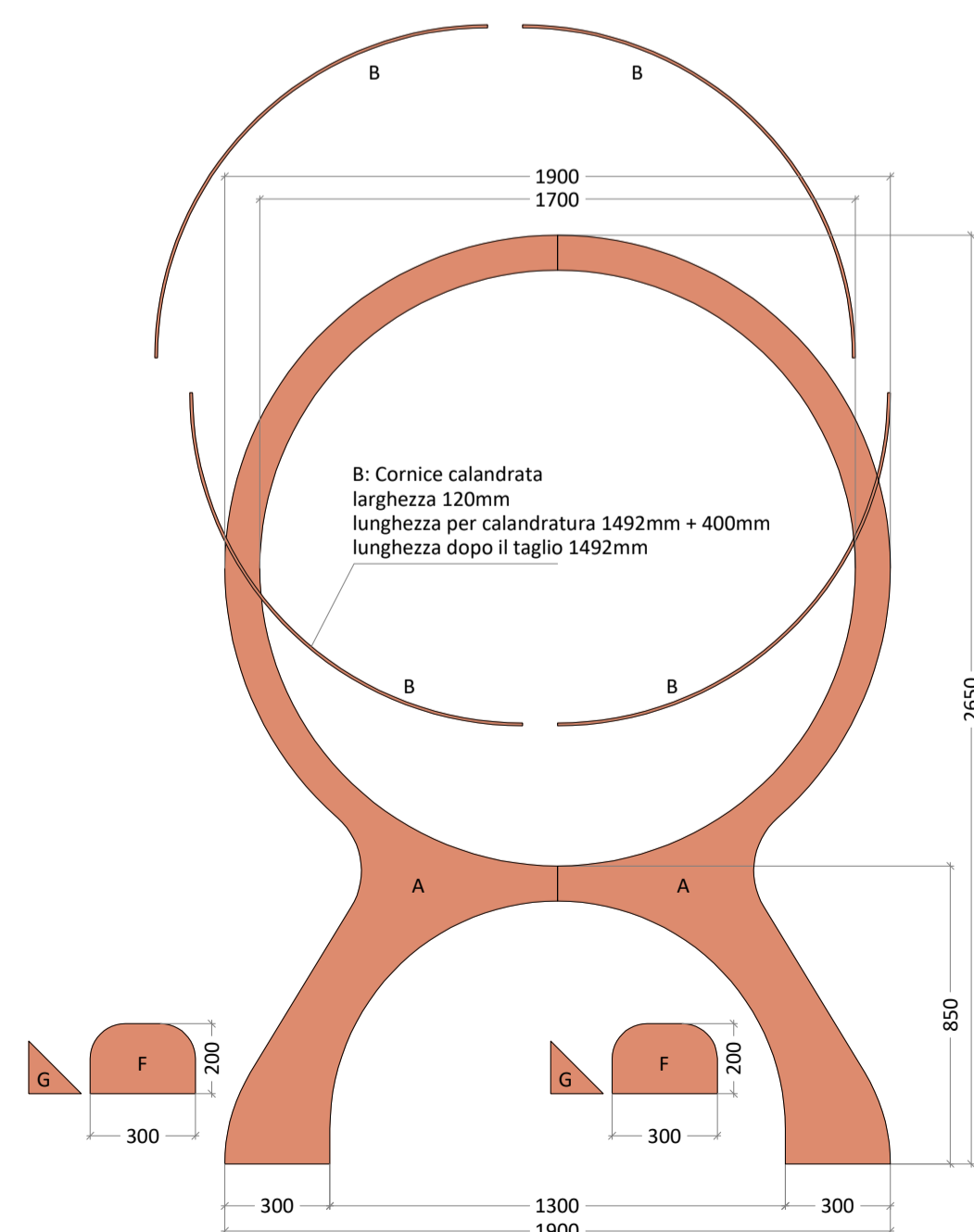
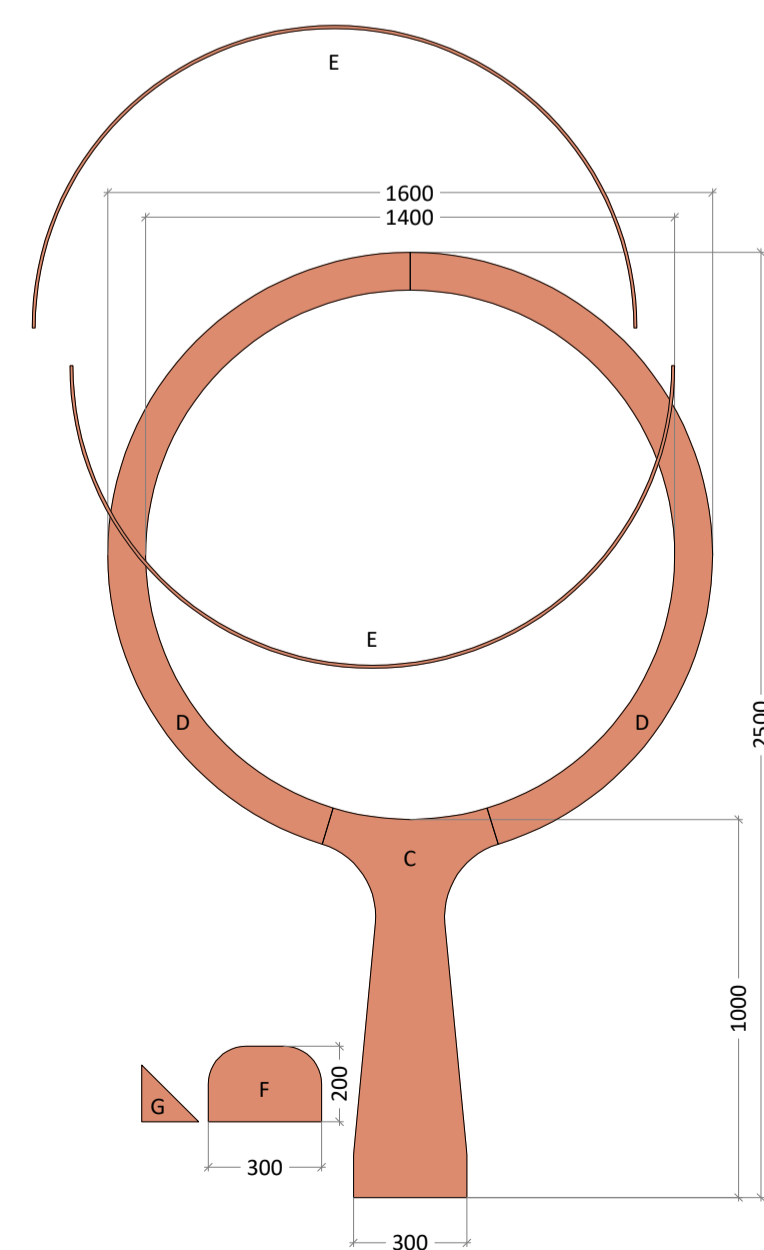
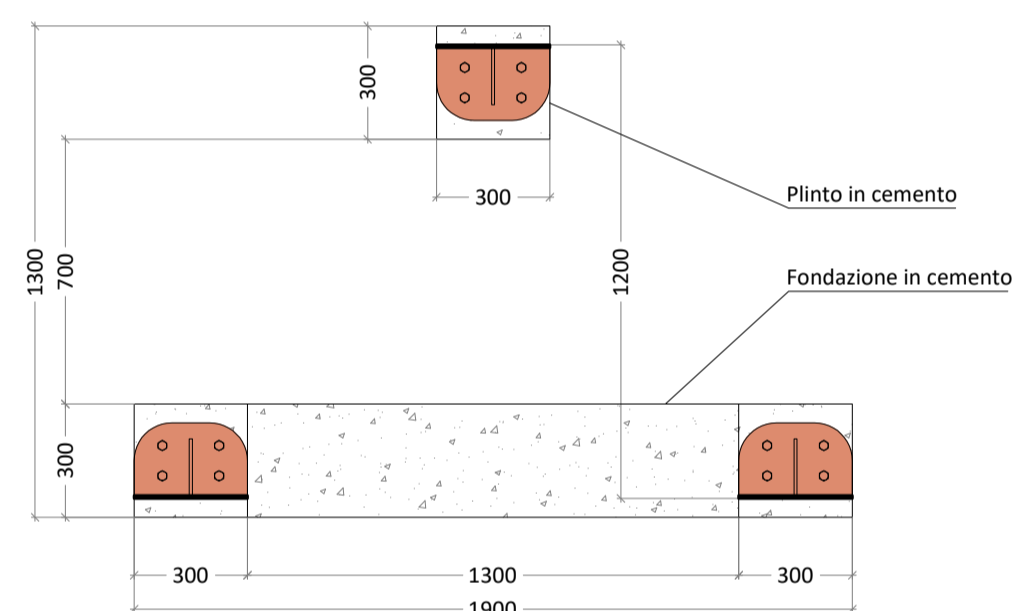

TAGLIO LASER Lastra 8mm

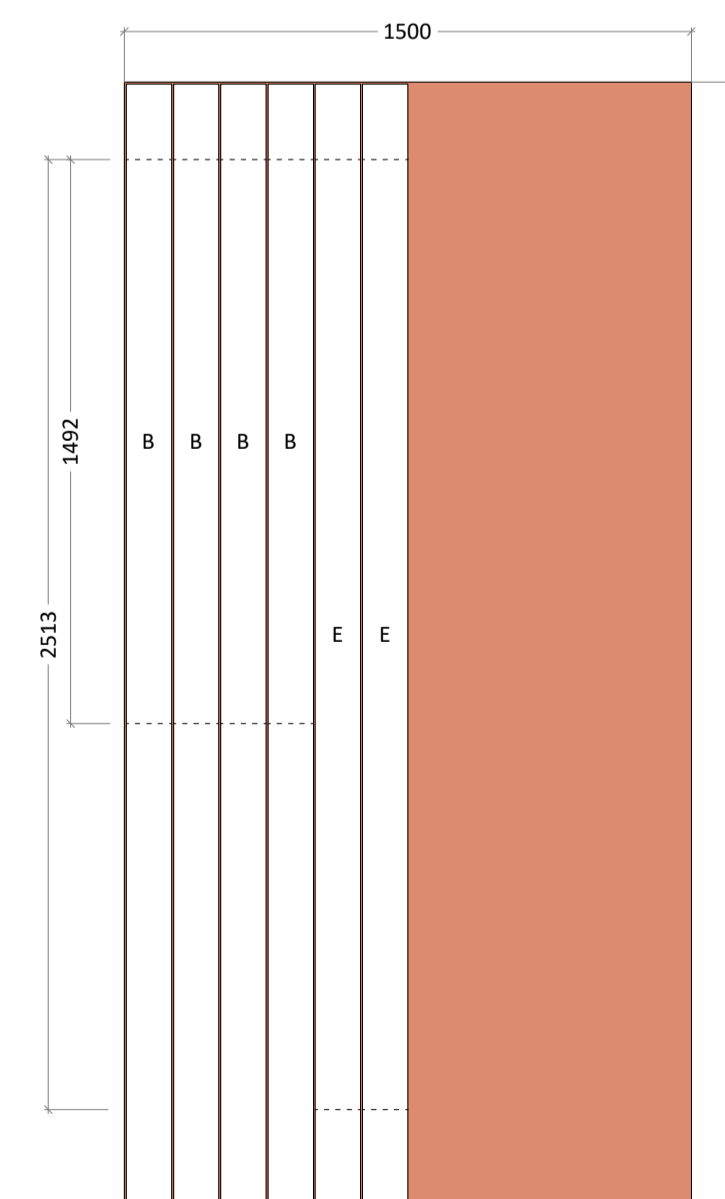
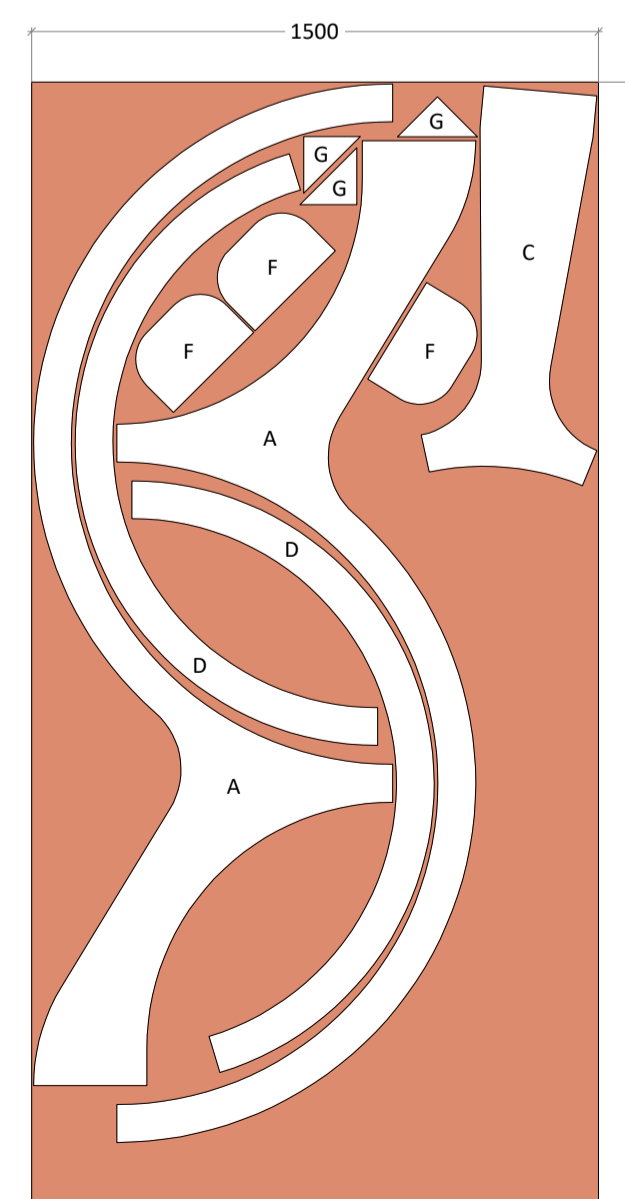

"PROGETTO COFINANZIATO DALL'UNIONE EUROPEA - FONDI STRUTTURALI E DI INVESTIMENTO EUROPEI | PROGRAMMA OPERATIVO CITTÀ METROPOLITANE 2014-2020"
Finanziato nell'ambito della risposta dell'Unione alla pandemia di COVID-19

PON Città Metropolitane 2014-2020
Firenze - Ripresa verde, digitale e resiliente - Asse 6

Oggetto: Area verde località Ex Campeggio Michelangelo ed Iris
Intervento FI_6.1.4e1
CUP H13D21001480001

PROGETTO ESECUTIVO

Elaborato: ALLEGATO-01 - DETTAGLI ARCHITETTONICI - CANNOCCHIALE
Scala: 1:20
Data: 09/2023

Responsabile del Procedimento: Dott.ssa Cecilia Cantini

Progettista: Dr. Agr. Silvia Bellesi
Progettista: Arch. Lorenzo Pacini