

SCUOLA GUICCIARDINI
LAVORI DI COMPLETAMENTO AUDITORIUM
C.O. 170292

PROGETTO ESECUTIVO

R.U.P.:

Supporto al R.U.P.:

Architettonico

Progettisti:

Ing. Michele Mazzoni
Arch. Lucia Busa - Vie entrose: Ingegneria srl
Ing. Alessandro Meschi

Geom. Bruno Ulivi
Ing. Samuele Cappelli
Geom. Marco Nofri
Geom. Tamara Paoli

Strutturale

Progettista:

Ing. Claudio Brunori

Coord. Progettazione Impianti: Ing. Filippo Gatti

Impianti Meccanici

Progettisti:

Ing. Simone Ferroni
P.I. Lorenzo Cappugi
P.I. David Clonini
P.I. Sandro Faggioli
Add. Tecn. Albano Parisi
Add. Tecn. Claudio Polastri

Collaboratori:

Impianti Elettrici

Progettisti:

P.I. Valter Masini
P.I. Nicola Riccarelli

Tav. AR27

STATO DI PROGETTO

elaborato: **PIANTA PIANO COPERTURE E SEZIONE AA**
PARTICOLARE LUCERNARI

Scala 1:200
Scala 1:50

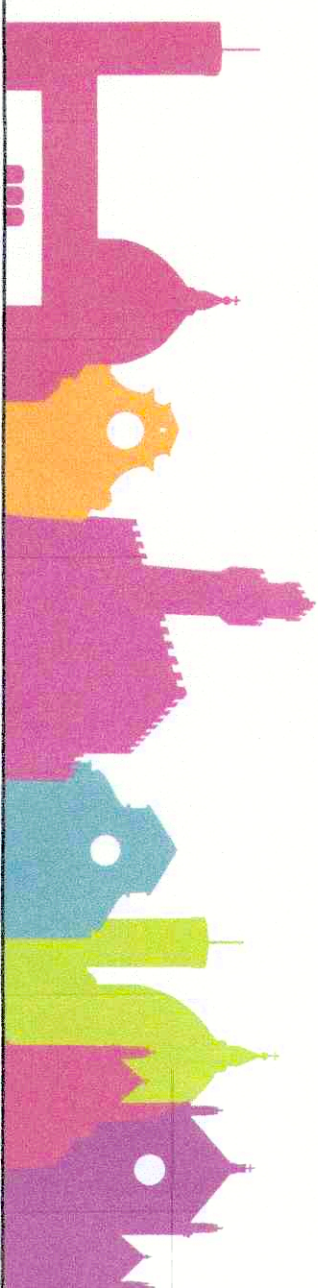

PIANTA PIANO COPERTURE

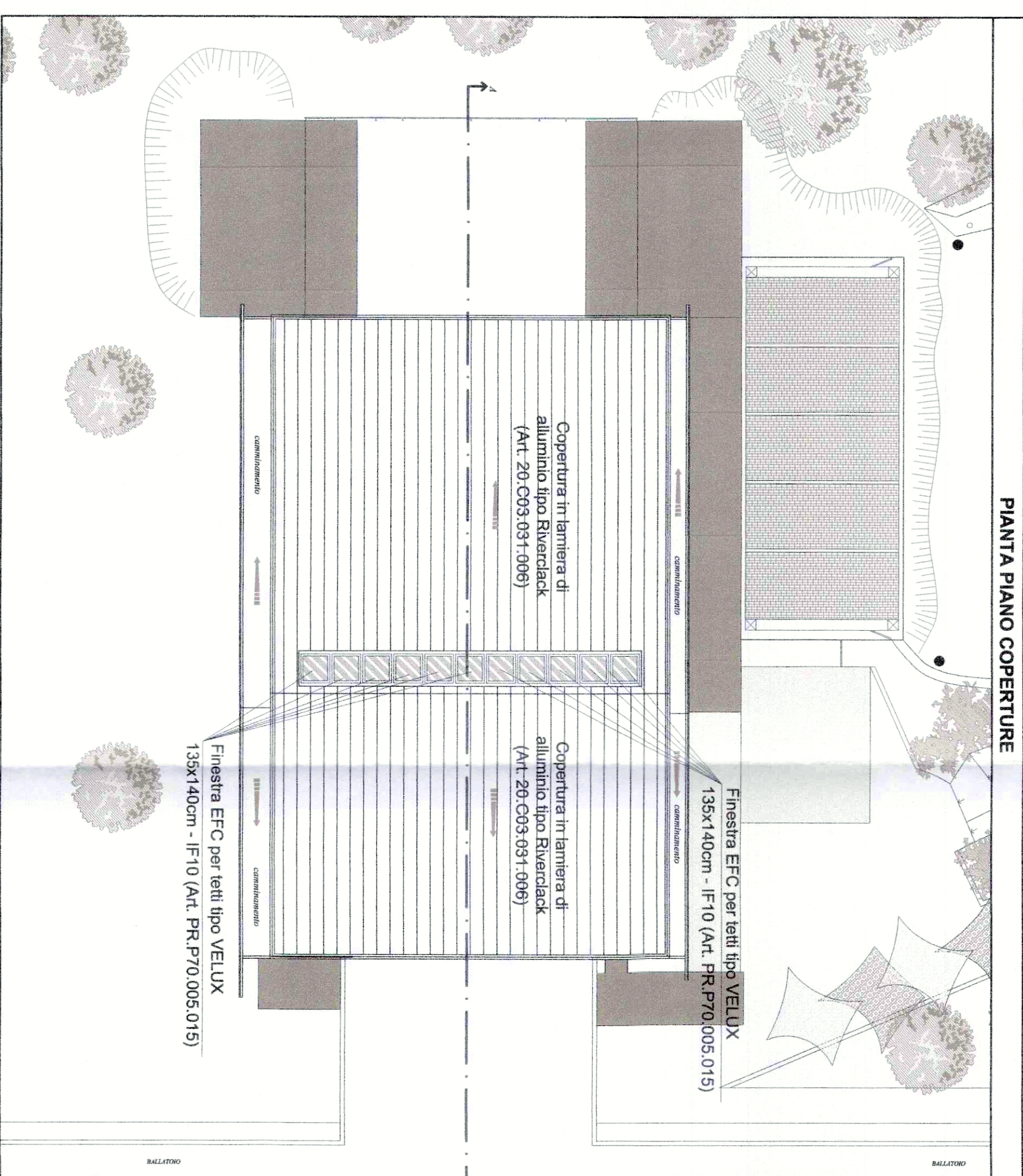

SEZIONE AA

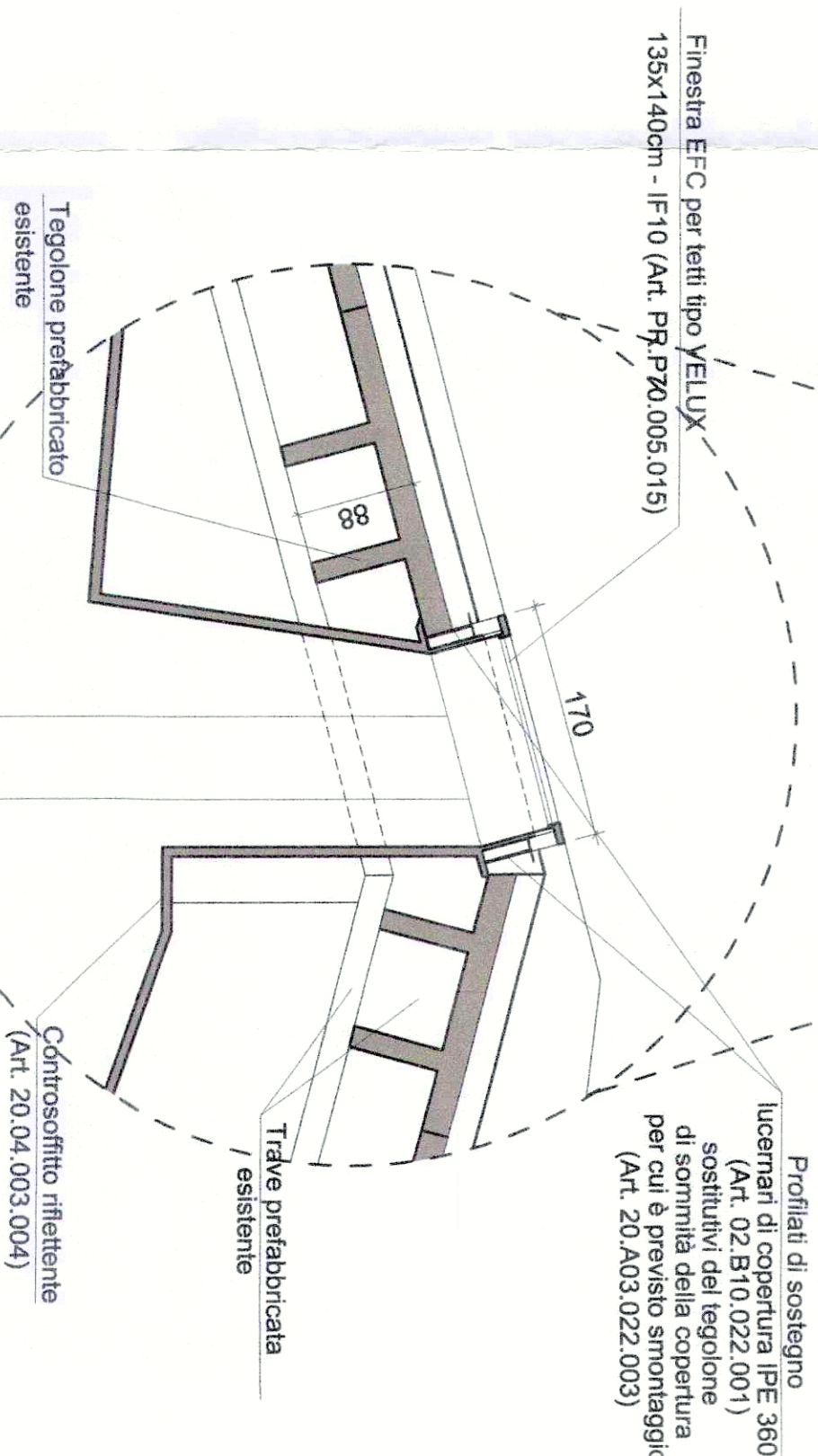
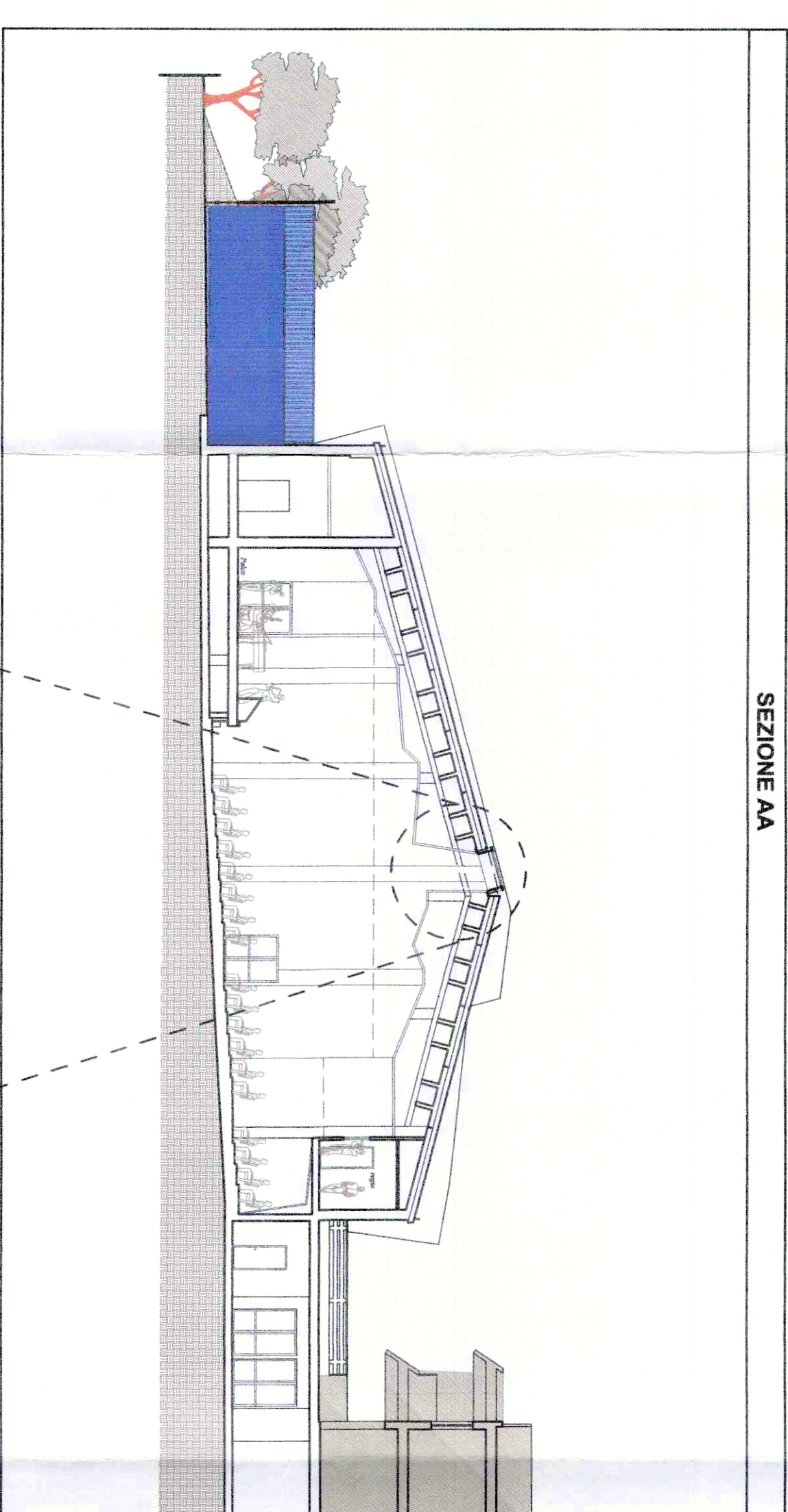

PARTICOLARE LUCERNARI
SCALA 1:50