

**PROGETTO ESECUTIVO**

R.U.P.: Ing. Michele Mazzoni  
Via en r.o.se. Ingegneria srl - Arch. Lucia Busa

Architettonico: Ing. Alessandro Maschi

Progettisti: Geom. Bruno Ulivi  
Ing. Samuele Cappelli  
Geom. Marco Nofri  
Geom. Tamara Pavali

Strutturale: Ing. Claudio Brunori

Coord. Progettazione Impianti: Ing. Filippo Cighi

Impianti Meccanici: Ing. Simone Fanoni  
P. L. Lorenzo Cappioli  
P. L. David Conini

Collaboratori: P. L. Sandro Faggi  
Add. Teon, Albano Parisi  
Add. Teon, Claudio Pollesini

Impianti Elettrici: P. L. Valter Masini

Progettisti: P. L. Nicola Ricciarelli

**TAV. AR26**  
**STATO DI PROGETTO**  
**elaborato: ABBATTIMENTO BARRIERE ARCHITETTONICHE** scala 1:200

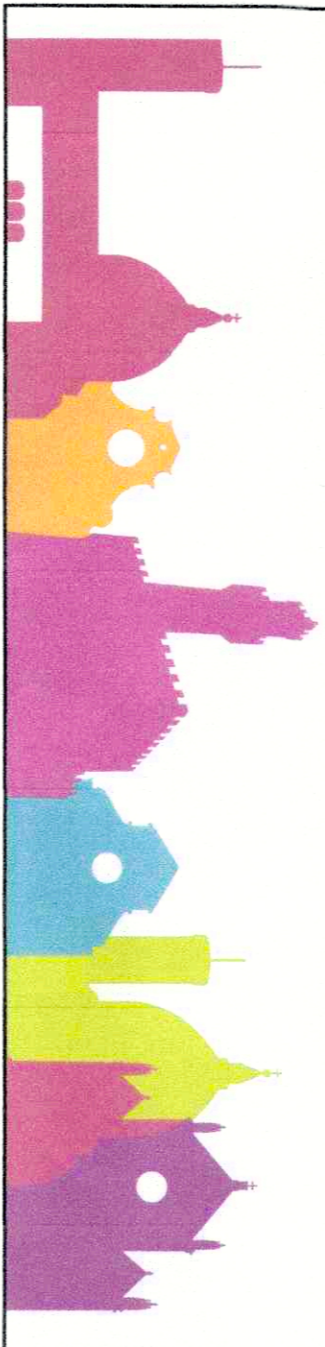

**PIANTA PIANO TERRA - PERCORSO PER PERSONE DIVERSAMENTE ABILI**

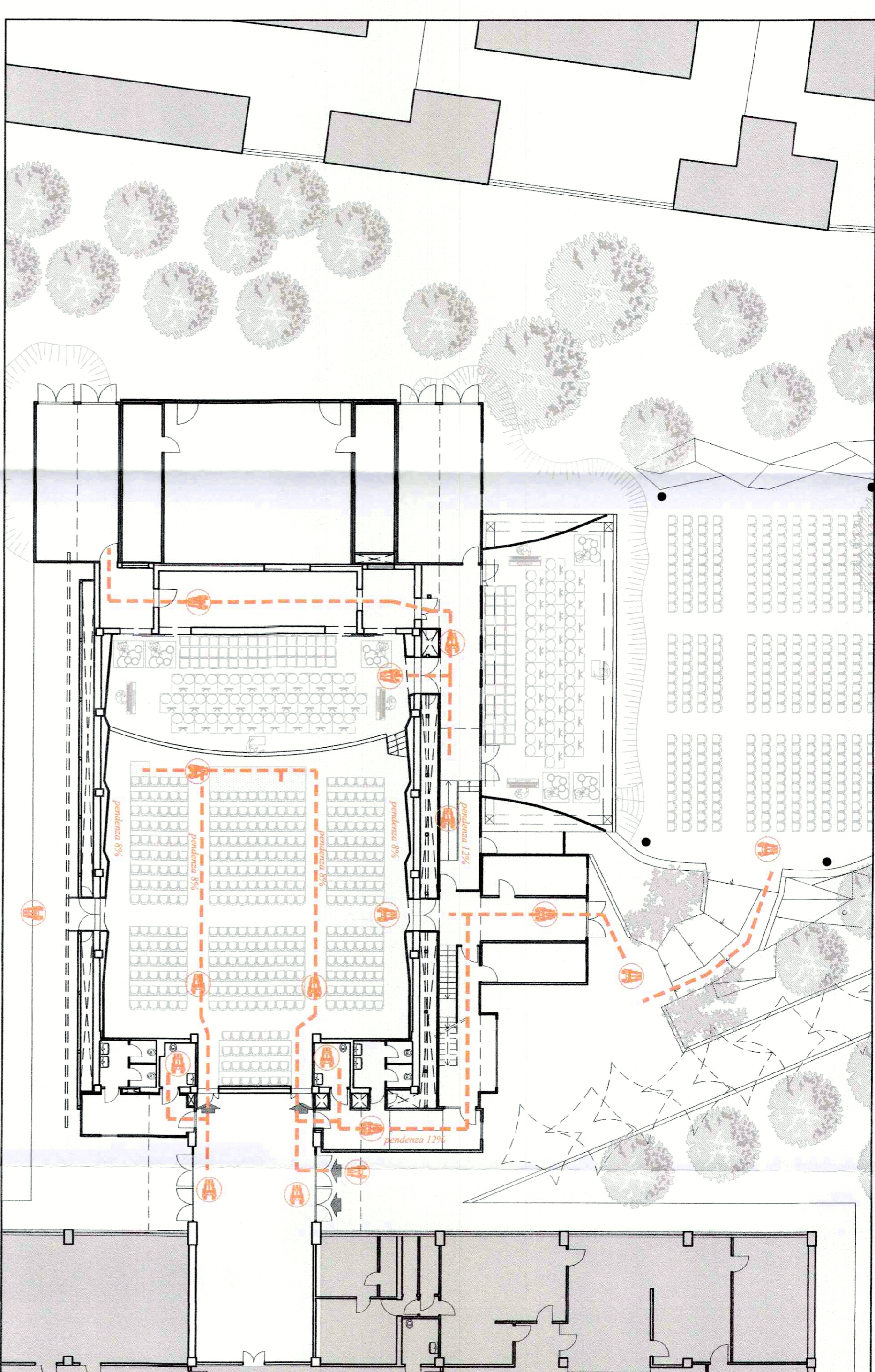

**PIANTA PIANO TERRA - PERCORSI PER PERSONE NON VEDENTI O IPOVEDENTI**

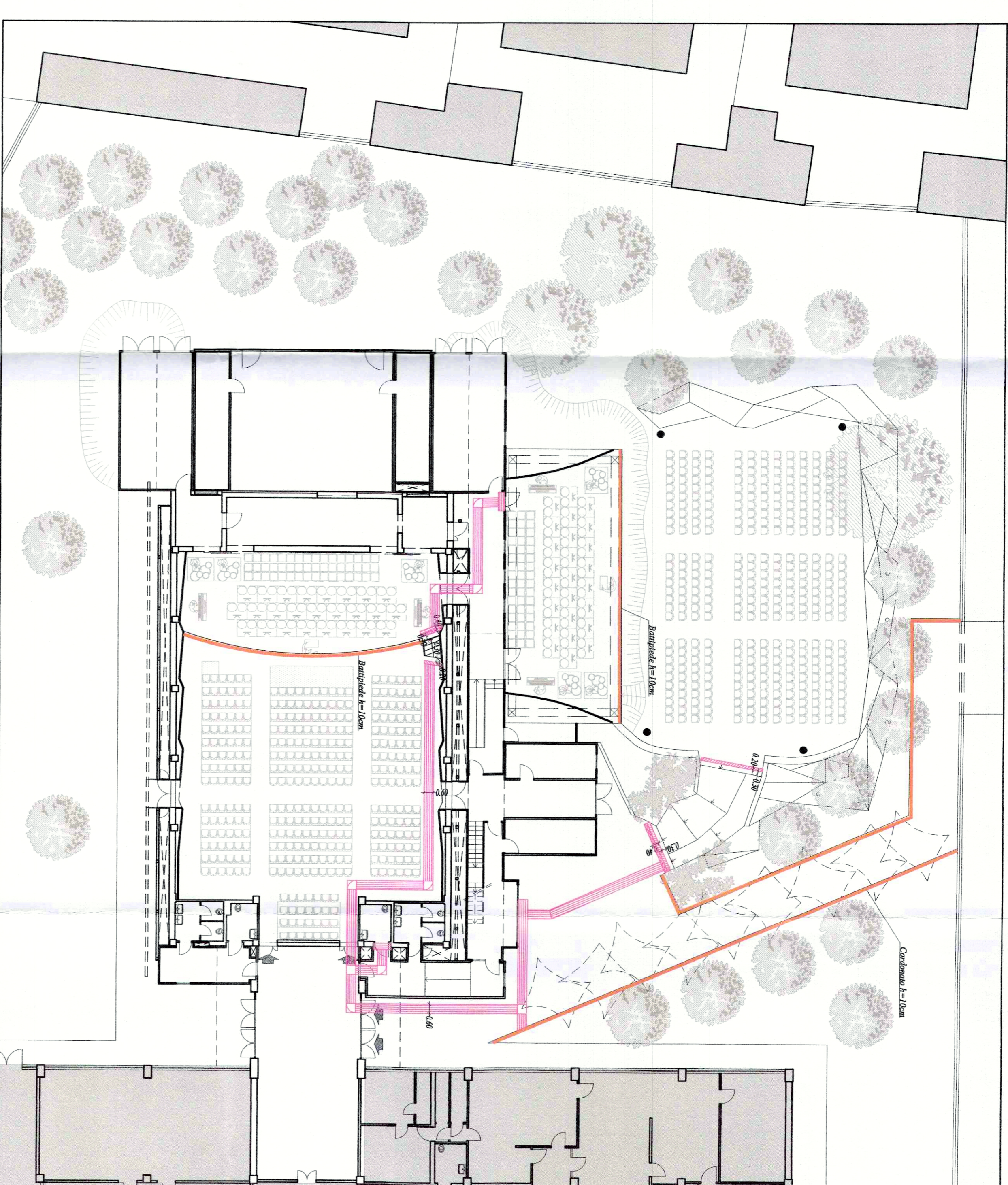

**LEGENDA**

----- Percorsi per persone diversamente abili

----- Percorsi per persone non vedenti o ipovedenti:

----- Lamiere di Cor-ten sp. 3mm (Art. 20.C02.001.001)

----- Pista tattile in granito-gres largh. 60cm. di colorazione diversa dal pavimento (Art. 20.E02.001.006)

----- Striscia di Codice di Attenzione largh. 20cm per rampescale

----- Striscia di Percorso Valicabile largh. 20cm per rampescale

Per le scale e le rampe poste nel percorso per non vedenti è prevista una fascia al pavimento (facilmente percipibile anche da parte dei non vedenti), situata a 30cm dal primo e dall'ultimo scalino, per indicare l'inizio e la fine della rampa. Le suddette rampe saranno inoltre evidenziate con variazioni cromatiche.

Negli spazi esterni è previsto, lungo il percorso per non vedenti, un cordonato h=10cm (differenziato per materiale e colore dalla pavimentazione del percorso) in materiale idoneo ad assicurare l'immediata percezione visiva nonché acustica se percorso con bastone.

**SERVIZIO IGIENICO TIPO**  
**SCALA 1:50**

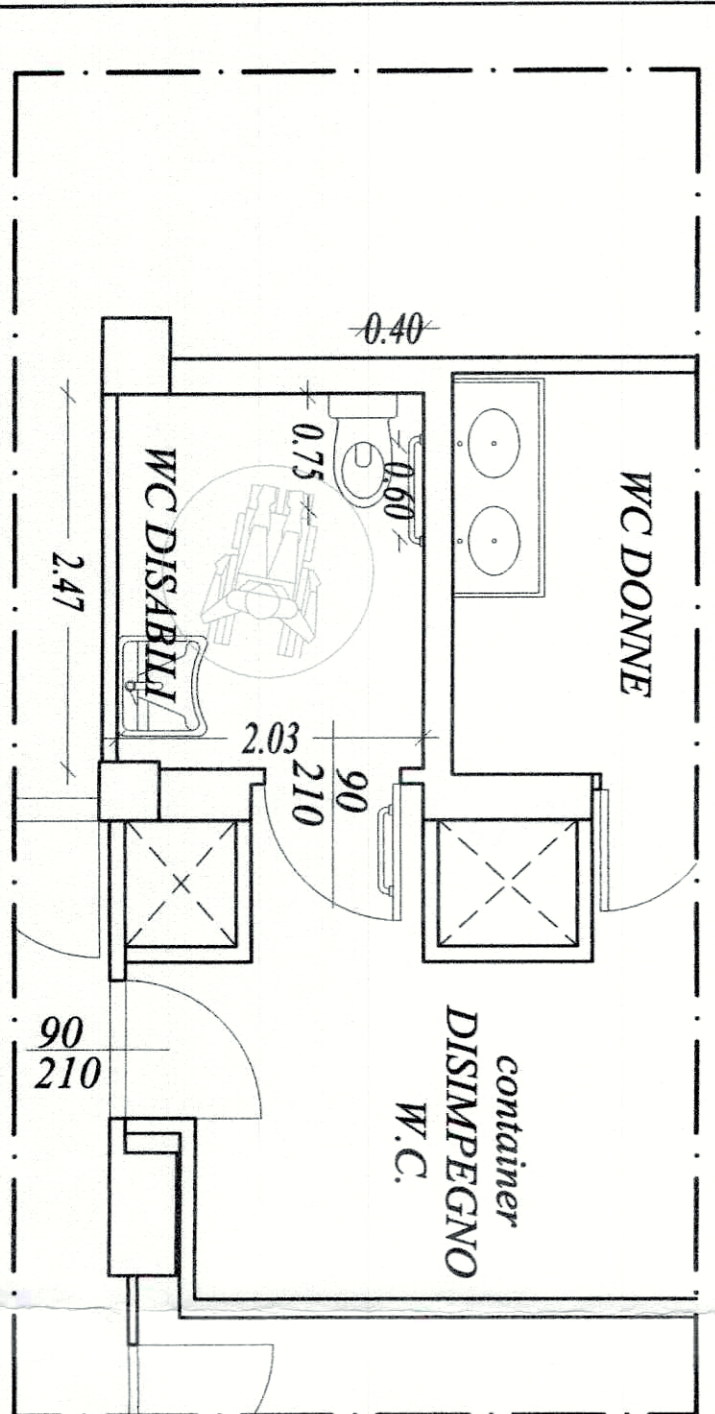

**PIANTA PIANO PRIMO - PERCORSO PER PERSONE DIVERSAMENTE ABILI**

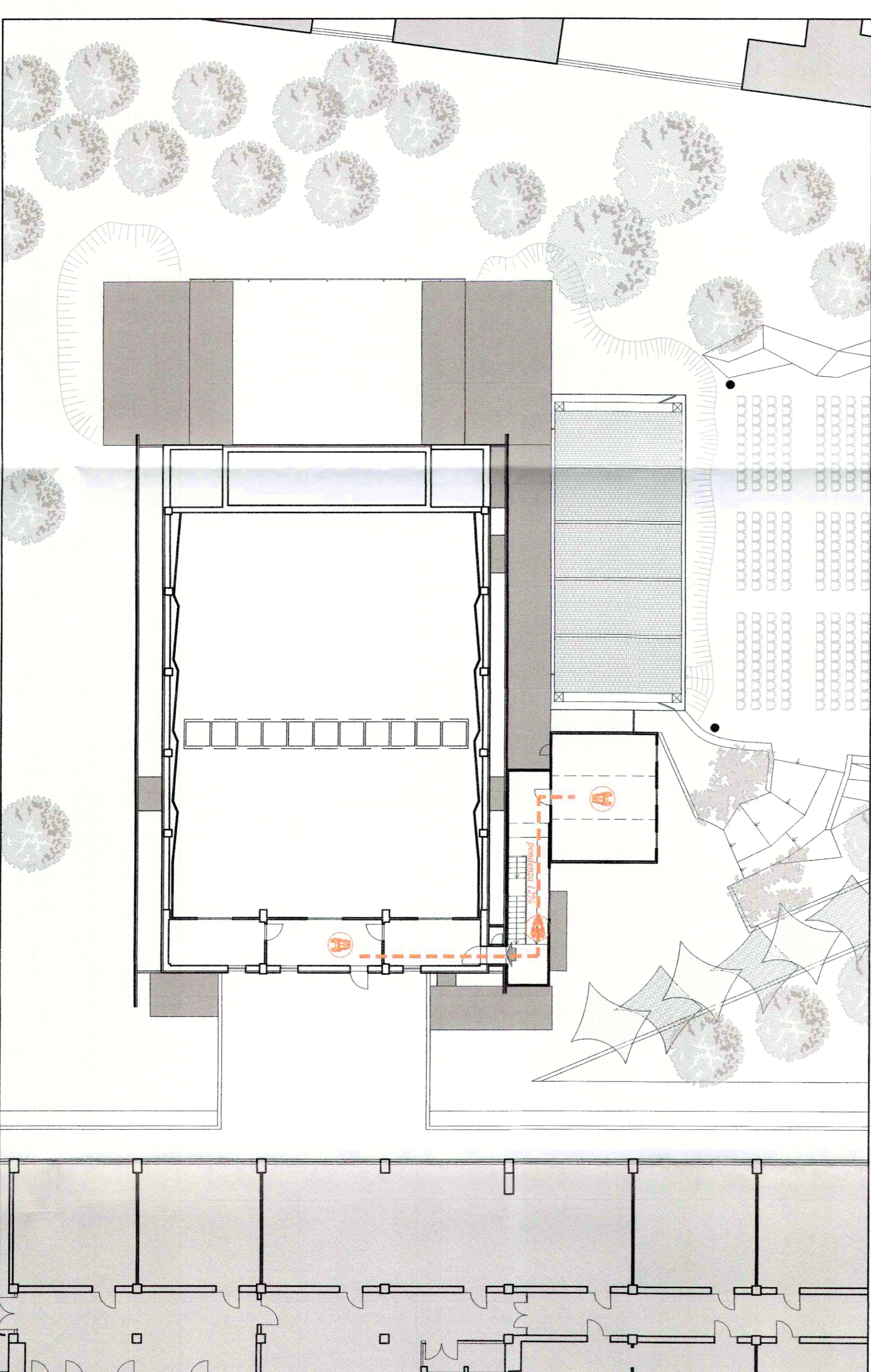

**PARTICOLARI SEGNALEI Percorsi per persone non vedenti o ipovedenti**  
**SCALA 1:30**

