

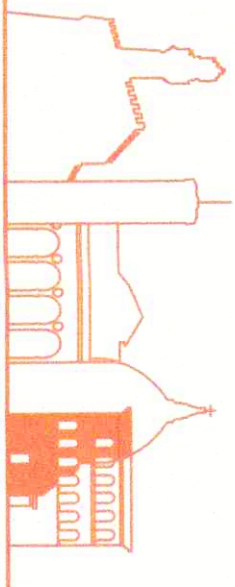

COMUNE DI  
**FIRENZE**  
DIREZIONE SERVIZI TECNICI  
SERVIZIO SUPPORTO TECNICO AI QUARTIERI ED IMPIANTI SPORTIVI



Prog. L0175/2016  
febbraio 2018

**SCUOLA GUICCIARDINI**  
**LAVORI DI COMPLETAMENTO AUDITORIUM**  
**C.O. 170292**

**PROGETTO ESECUTIVO**

R.U.P.: Ing. Michele Mazzoni

Supporto al R.U.P.: Via en.ro.sa. Ingegneria srl - Arch. Lucia Busa

Ing. Alessandro Meschi

Architettonico

Progettisti:

Geom. Bruno Ulivi

Ing. Samuele Cappelli

Geom. Marco Nofri

Geom. Tamara Paoli

Strutturale

Progettista:

Ing. Claudio Brunori

Coord. Progettazione Impianti:

Ing. Filippo Chini

Impianti Meccanici

Progettisti:

Ing. Simone Ferroni

P.I. Lorenzo Capponi

P.I. David Ghinini

P.I. Sandro Faggi

Add. Tecn. Albano Parisi

Add. Tecn. Claudio Polastri

Collaboratori:

P.I. Valter Masini

P.I. Nicola Riccarelli

Impianti Elettrici

Progettisti:

**Tav. AR18a**  
**STATO DI PROGETTO**  
elaborato: **SEZIONE CONTROPARETE ESTERNA lato Shell box**  
**PARTICOLARE COSTRUTTIVO PORTALE**

scala 1:50  
scala 1:20

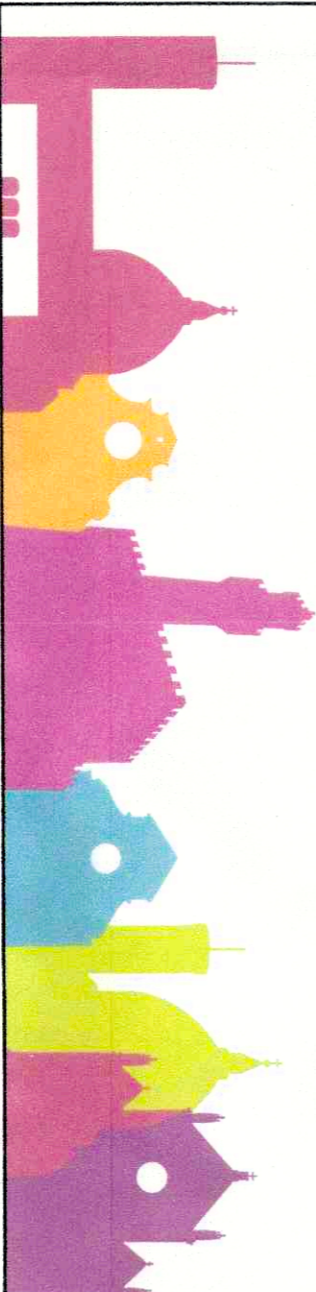

**SEZIONE CONTROPARETE**  
**ESTERNA lato Shell box**

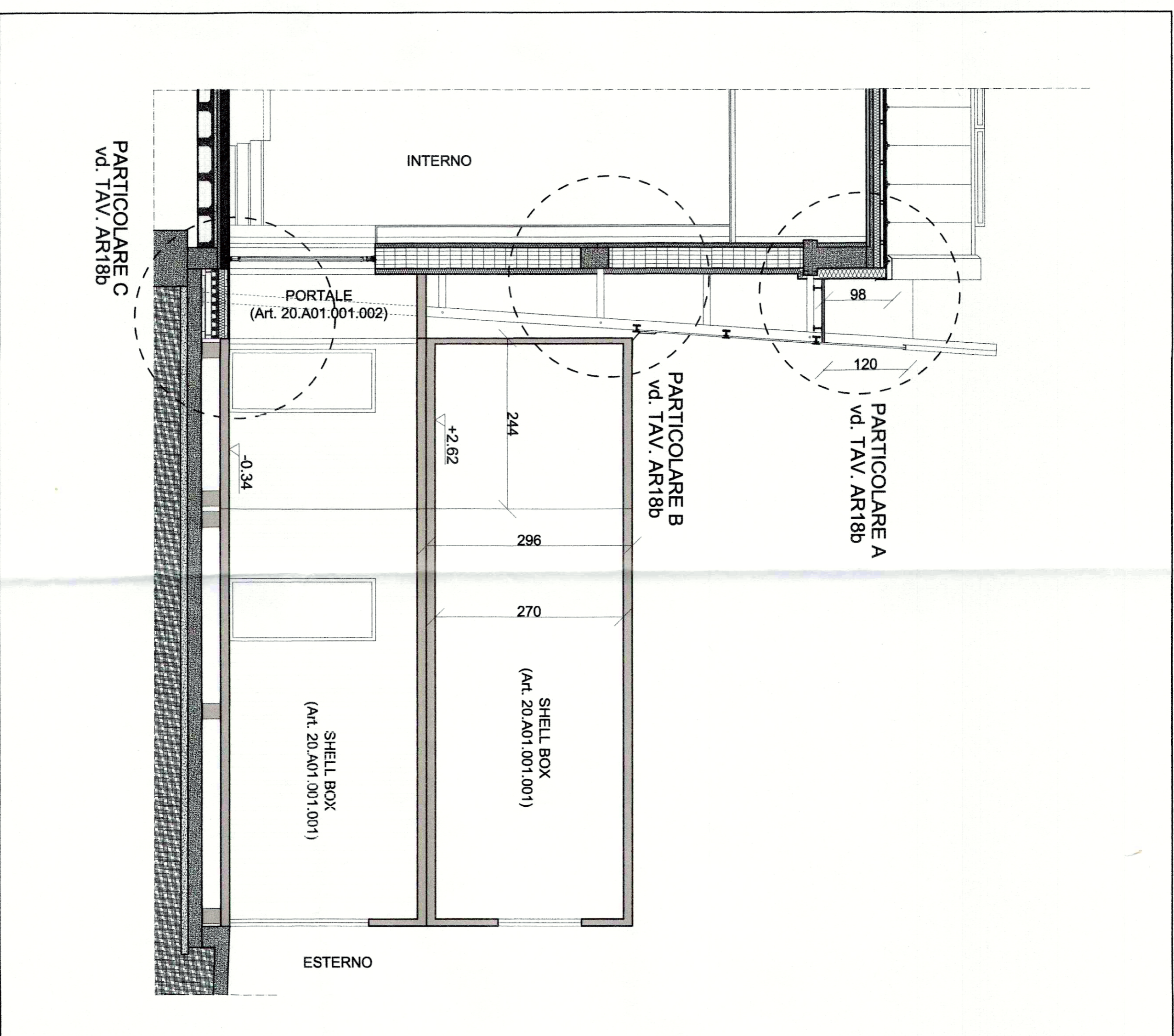

**PARTICOLARE**  
**PORTALE DI COLLEGAMENTO**  
**AUDITORIUM / SHELL BOX**  
**(Art. 20.A01.001.002)**

