

SCUOLA GUICCIARDINI
LAVORI DI COMPLETAMENTO AUDITORIUM

C.O. 170292

PROGETTO ESECUTIVO

R.U.P.:

Ing. Michele Mazzoni
Via en. ro. sea, Ingegneria srl Arch. Lucia Busa

Supporto al R.U.P.:

Ing. Alessandro Mescchi

Architettonico

Progettisti:

Geom. Bruno Ulivi
Ing. Samuele Cappelli
Geom. Marco Noveri
Geom. Tamara Pisci

Strutturale

Progettista:

Ing. Claudio Brunori

Coord. Progettazione Impianti:

Ing. Filippo Orini

Impianti Meccanici

Progettisti:

Ing. Simone Ferroni
P.I. Lorenzo Cappugi
P.I. David Ciommi
P.I. Sandro Faggi

Collaboratori:

Add. Tecn. Alberto Pavia

Add. Tecn. Claudio Polastri

Impianti Elettrici

Progettisti:

P.I. Vito Marini
P.I. Nicola Roccaelli



Ing. Simone Ferroni
P.I. Lorenzo Cappugi
P.I. David Ciommi
P.I. Sandro Faggi
Add. Tecn. Alberto Pavia
Add. Tecn. Claudio Polastri
P.I. Vito Marini
P.I. Nicola Roccaelli

Tav. AR13
STATO DI PROGETTO
elaborato: SEZIONE AA
SEZIONE BB
SEZIONE CC
scala 1:100
scala 1:100
scala 1:100

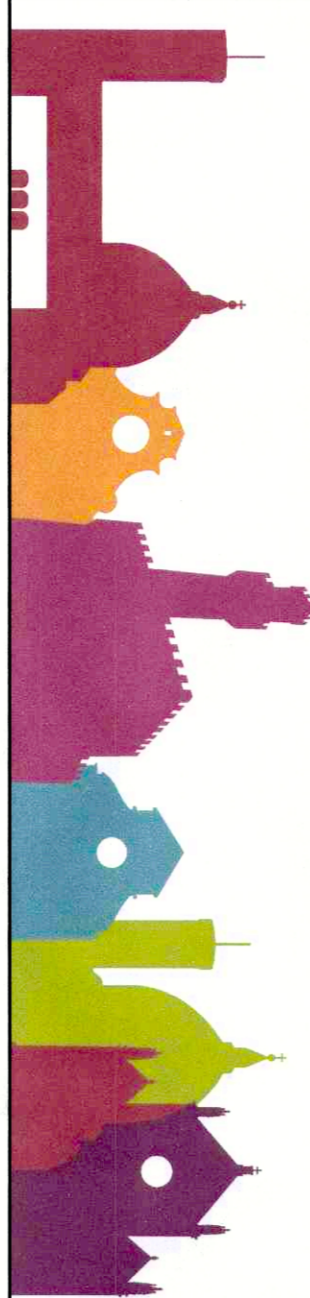

□ ZONA PER ATTIVITÀ SCOLASTICHE E ACCESSORIE

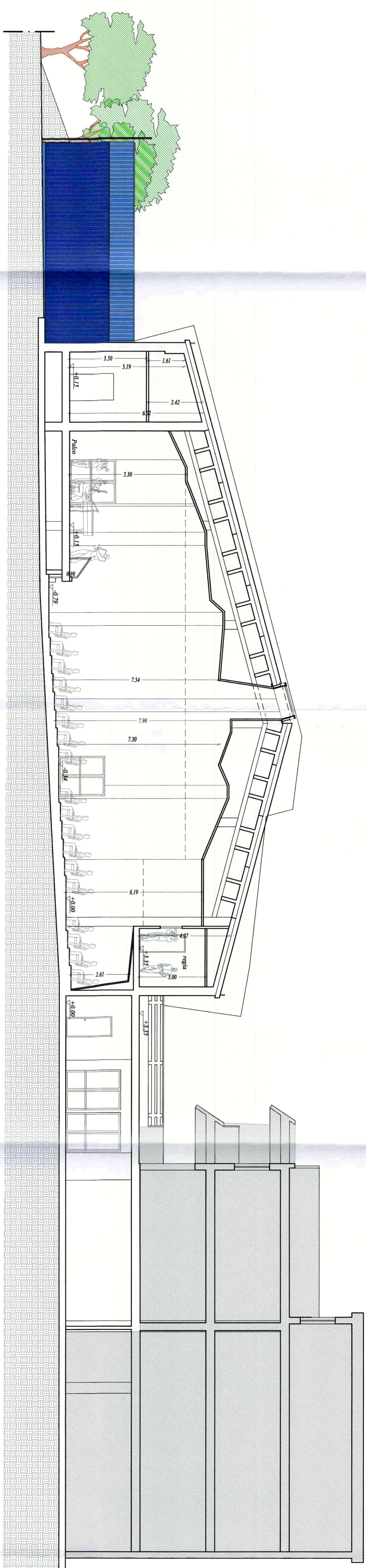

SEZIONE AA

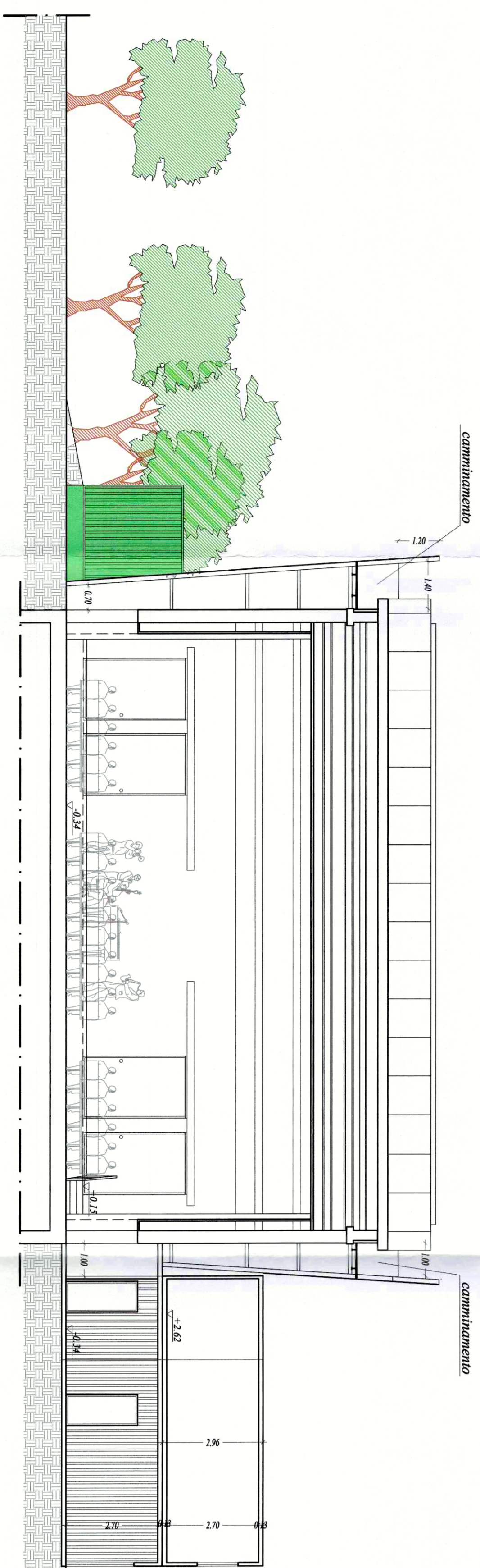

SEZIONE BB

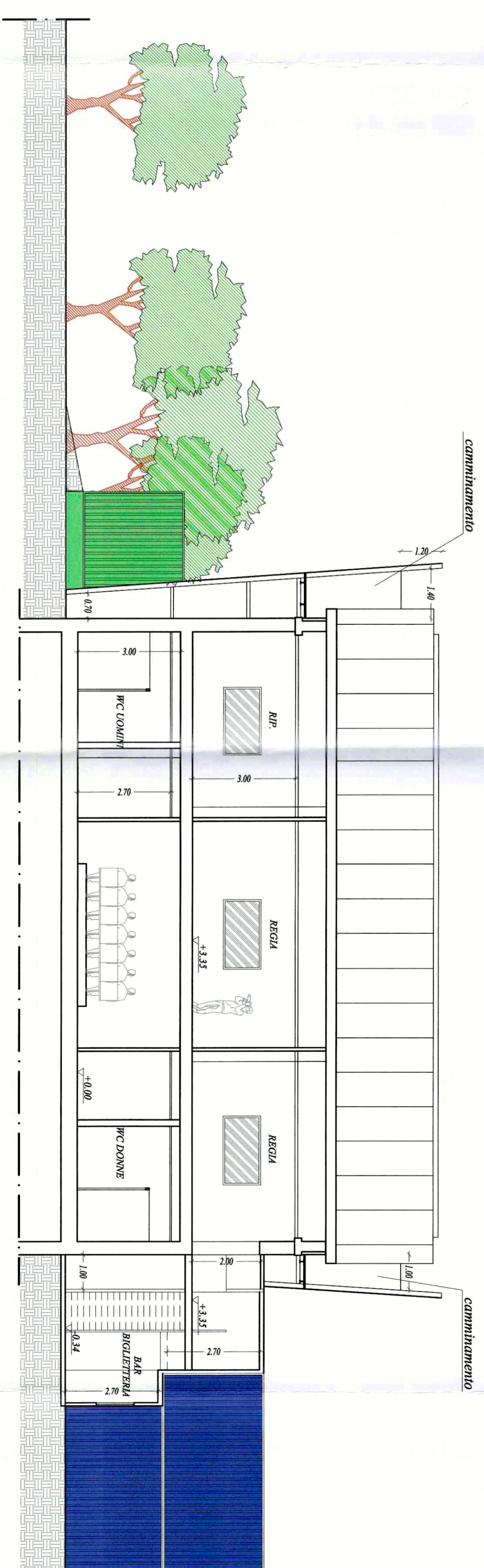

SEZIONE CC