

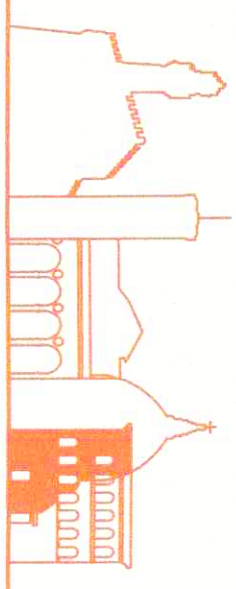

COMUNE DI
FIRENZE

DIREZIONE SERVIZI TECNICI
SERVIZIO SPERIMENTO TECNICO A QUANTIFICAZIONE ECONOMICA

PROG. L.147/2016
PER IL QUARTIERE S. ANTONIO



SCUOLA GUICCIARDINI
LAVORI DI COMPLETAMENTO AUDITORIUM
C.O. 170292

PROGETTO ESECUTIVO

R.U.P.:

Ing. Michele Mazzoni

Supporto al R.U.P.:

Via eno sa, Ingegneria srl - Arch. Luca Busa

Ing. Alessandro Maschi

Architettonico

Progettisti:

Geom. Bruno Ulivi

Ing. Samuele Cappelli

Geom. Marco Neleni

Geom. Tamara Rossi

Strutturale

Progettista:

Ing. Claudio Brunori

Coord. Progettazione Impianti:

Ing. Filippo Coda

Impianti Meccanici

Progettisti:

Ing. Simone Ferroni

P. I. Lorenzo Caporali

P. I. David Cenni

P. I. Sandro Faggioli

Add. Tecn. Albano Panisi

Add. Tecn. Claudio Palastini

Impianti Elettrici

Progettisti:

P. I. Valter Marini

P. I. Nicola Ricciarelli

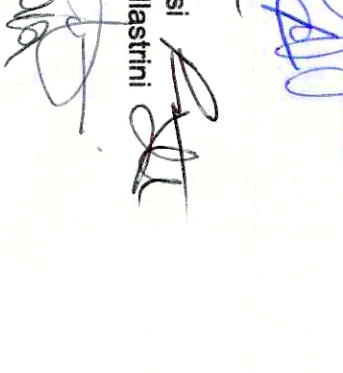

TAV. AR10
STATO SOVRAPPONTO
elaborato: PROSPETTO FRONTALE
PROSPETTO TERGALE
PROSPETTO LATERALE

scala 1:100
scala 1:100
scala 1:100

□ ZONA PER ATTIVITA' SCOLASTICHE E ACCESSORIE

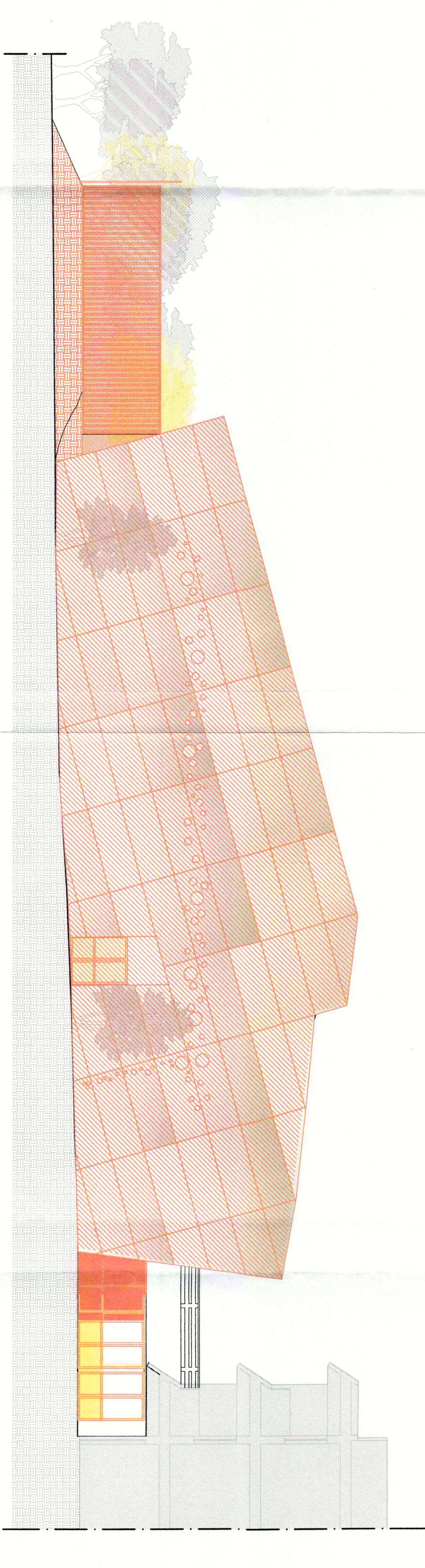

PROSPETTO FRONTALE

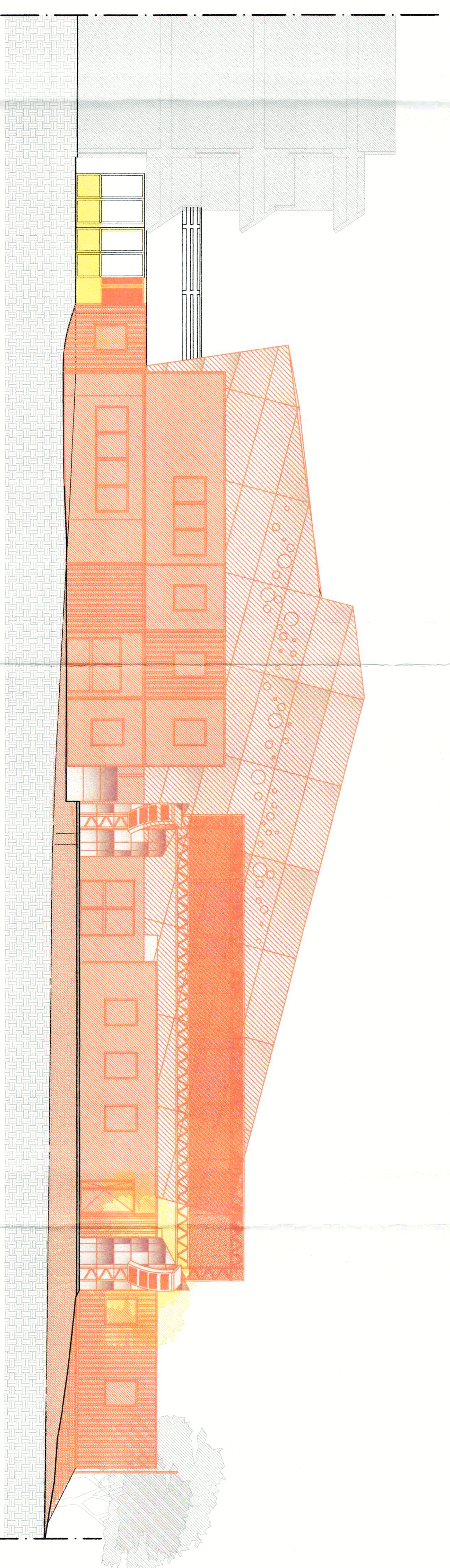

PROSPETTO TERGALE

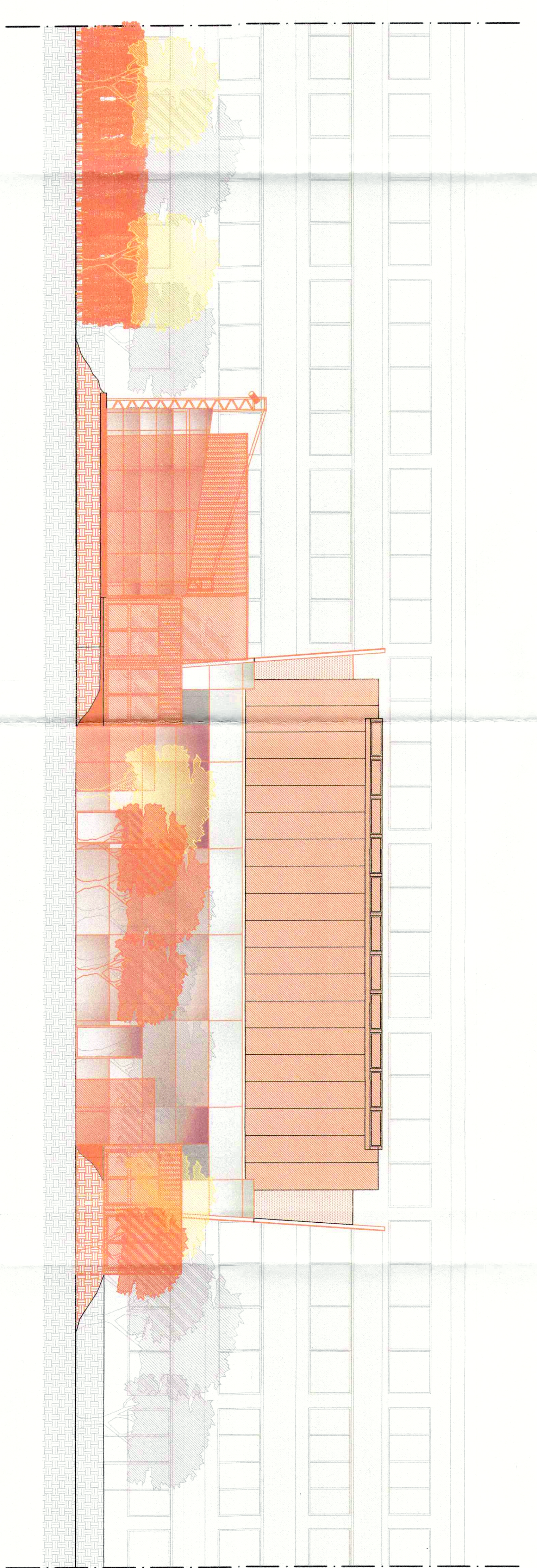

PROSPETTO LATERALE