

SCUOLA GUICCIARDINI
LAVORI DI COMPLETAMENTO AUDITORIUM
C.O. 170292

PROGETTO ESECUTIVO

R.U.P.: Ing. Michele Mazzoni

Supporto al R.U.P.: Vie in caso, Ingegneria srl, Arch. Lucia Busa

Architettonico: Ing. Alessandro Mareschi

Progettisti: Geom. Bruno Lilli

Geom. Marco Noddi

Geom. Tamara Piodi

Strutturale: Ing. Claudio Brunel

Coord. Progettazione Impianti: Ing. Filippo Corini

Impianti Meccanici: Ing. Simone Ferroni

Progettisti: P.L. Lorenzo Capogrossi

P.L. David Corini

P.L. Sandro Fagnola

Collaboratori: Arch. Tommaso Pignatelli

Arch. Tommaso Pignatelli

Impianti Elettrici: Add. Tommaso Pignatelli

Progettisti: P.L. Valter Masari

P.L. Nicola Roccaelli

Tav. AR05

STATO ATTUALE

PROGETTO FRONTALE

PROGETTO TERGALE

PROGETTO LATERALE

scala 1:100

scala 1:100

scala 1:100



□ ZONA PER ATTIVITA' SCOLASTICHE E ACCESSORIE

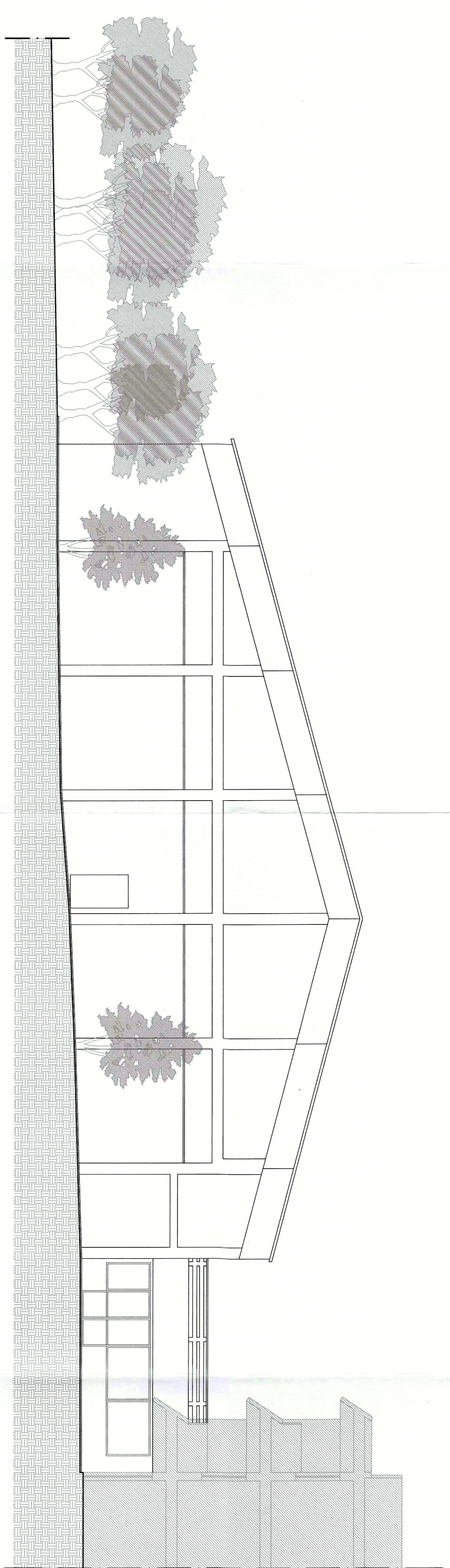

PROSPETTO FRONTALE

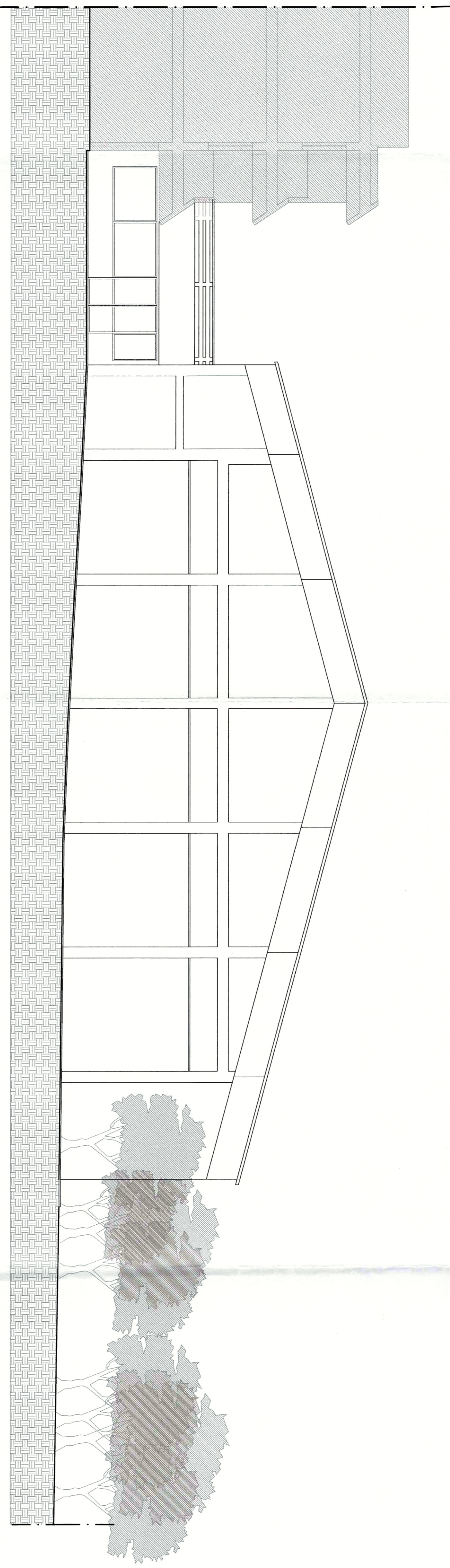

PROSPETTO TERGALE

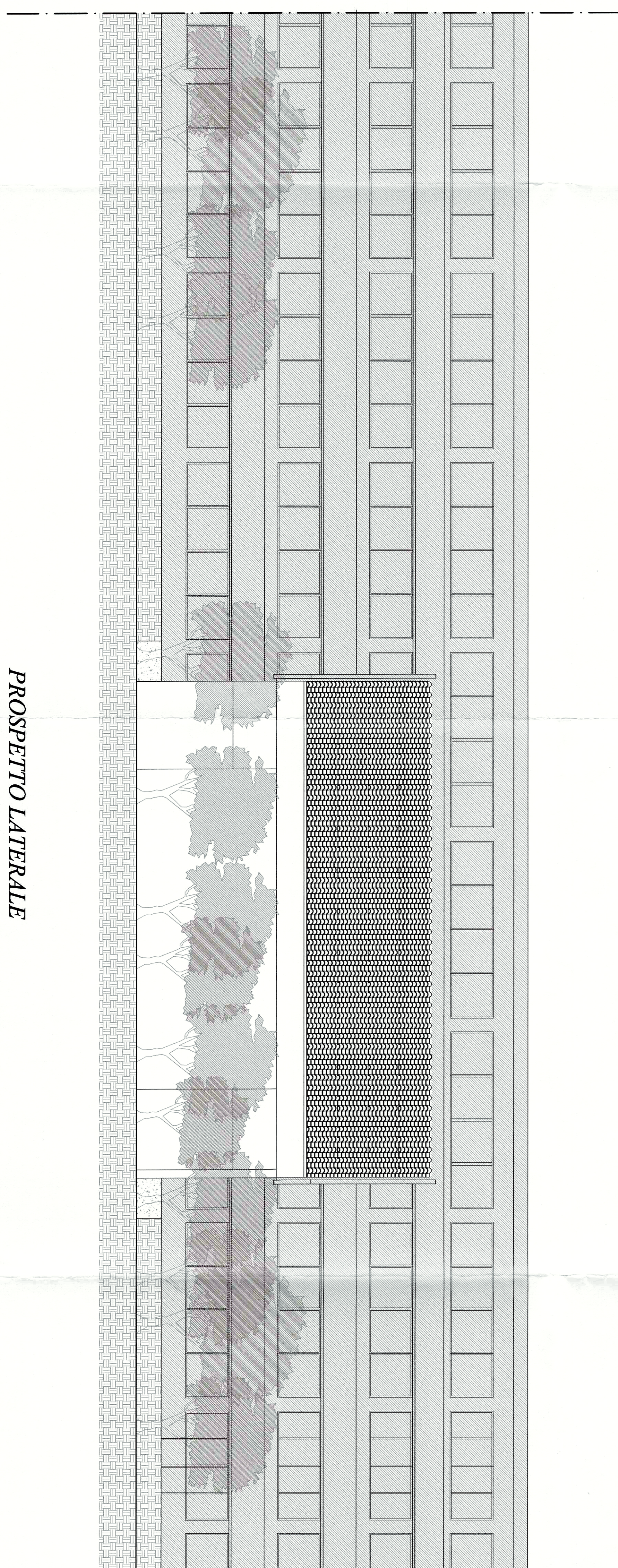

PROSPETTO LATERALE