COMUNE DI
FIRENZE

DIREZIONE SERVIZI TECNICI
SERVIZIO SUPPORTO TECNICO AI QUARTIERI ED IMPIANTI SPORTIVI

Prog. L0175/2016
febbraio 2018

SCUOLA GUICCIARDINI
LAVORI DI COMPLETAMENTO AUDITORIUM
C.O. 170292

PROGETTO ESECUTIVO

R.U.P.: Ing. Michele Mazzoni

Supporto al R.U.P.: Vie en.ro.se. Ingegneria srl - Arch. Lucia Busa
Ing. Alessandro Meschi

Architettonico
Progettisti: Geom. Bruno Ulivi
Ing. Samule Cappelli
Geom. Marco Noferi
Geom. Tamara Paoli

Strutturale
Progettista: Ing. Claudio Brunori

Coord. Progettazione Impianti: Ing. Filippo Cioni

Impianti Meccanici
Progettisti: Ing. Simone Ferroni
P.I. Lorenzo Cappugi
P.I. David Cionini
P.I. Sandro Faggi
Collaboratori: Add.Tecn. Albano Parisi
Add. Tecn. Claudio Pollastrini

Impianti Elettrici
Progettisti: P.I. Valter Masini
P.I. Nicola Riccarelli

Documento firmato da:
MAZZONI MICHELE
CN=MAZZONI MICHELE
FIRENZE/01307110484

Tav. AR00

elaborato:
INQUADRAMENTO TERRITORIALE — **scala 1:1000**
ESTRATTO REGOLAMENTO URBANISTICO — **scala 1:5000**
ESTRATTI PIANO STRUTTURALE — **scala 1:5000**

LEGENDA

- **COMPLESSO SCUOLA GUICCIARDINI**
- **AUDITORIUM**
- **AREA DI TRASFORMAZIONE ATs 11.13 Verde Sodo - AREA SOTTOPOSTA A VINCOLO DI ESPROPRIO**
- **PERCORSO DI COMUNICAZIONE ALLA SCUOLA DAL PARCHEGGIO PUBBLICO ESISTENTE - AREA SOGGETTA A CESSIONE**

INQUADRAMENTO TERRITORIALE SU BASE C.T.R.

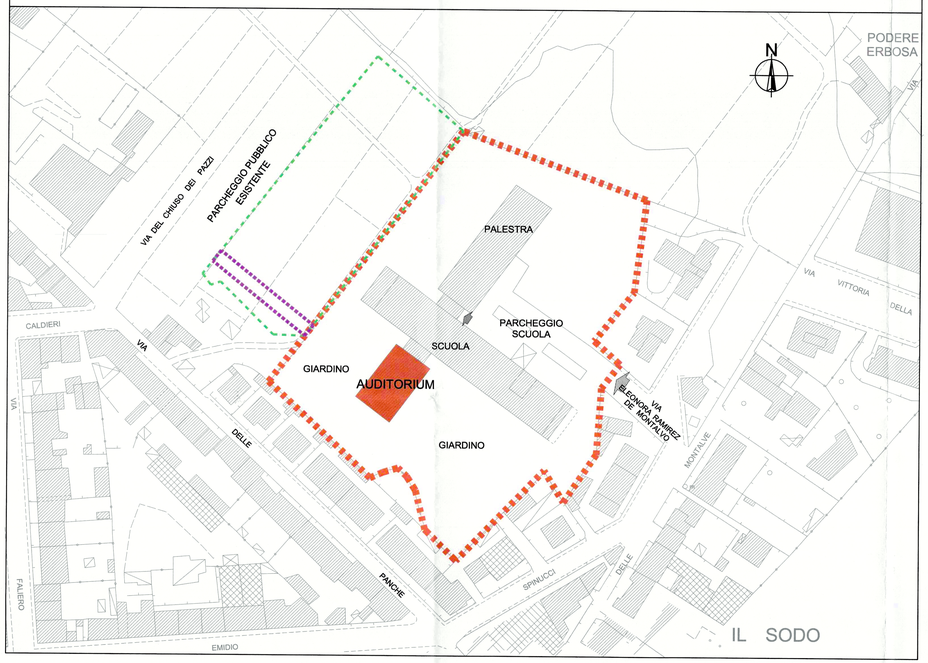

ESTRATTO REGOLAMENTO URBANISTICO

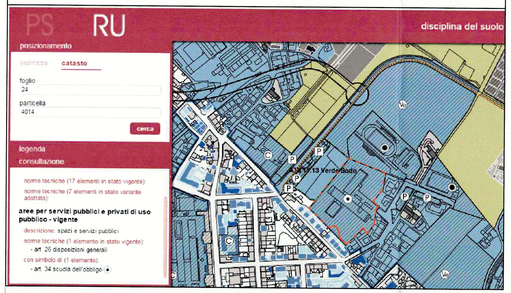

ESTRATTO PIANO STRUTTURALE - PERICOLOSITA' GEOLOGICA

ESTRATTO PIANO STRUTTURALE - VINCOLI

ESTRATTO PIANO STRUTTURALE - PERICOLOSITA' SISMICA

ESTRATTO PIANO STRUTTURALE - TUTELE

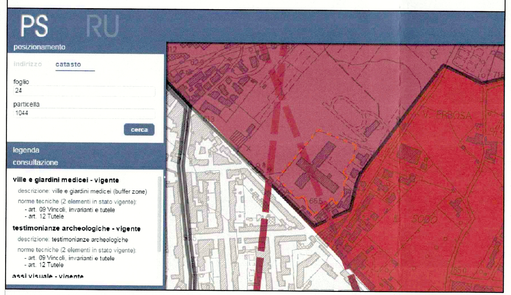
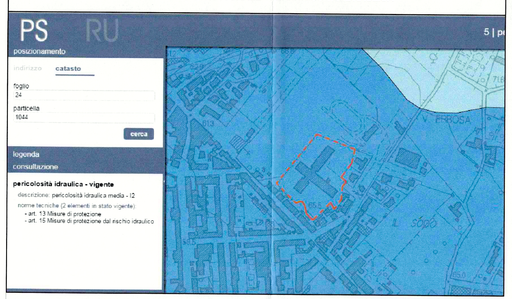
ESTRATTO PIANO STRUTTURALE - PERICOLOSITA' IDRAULICA