

SEZIONE A-A

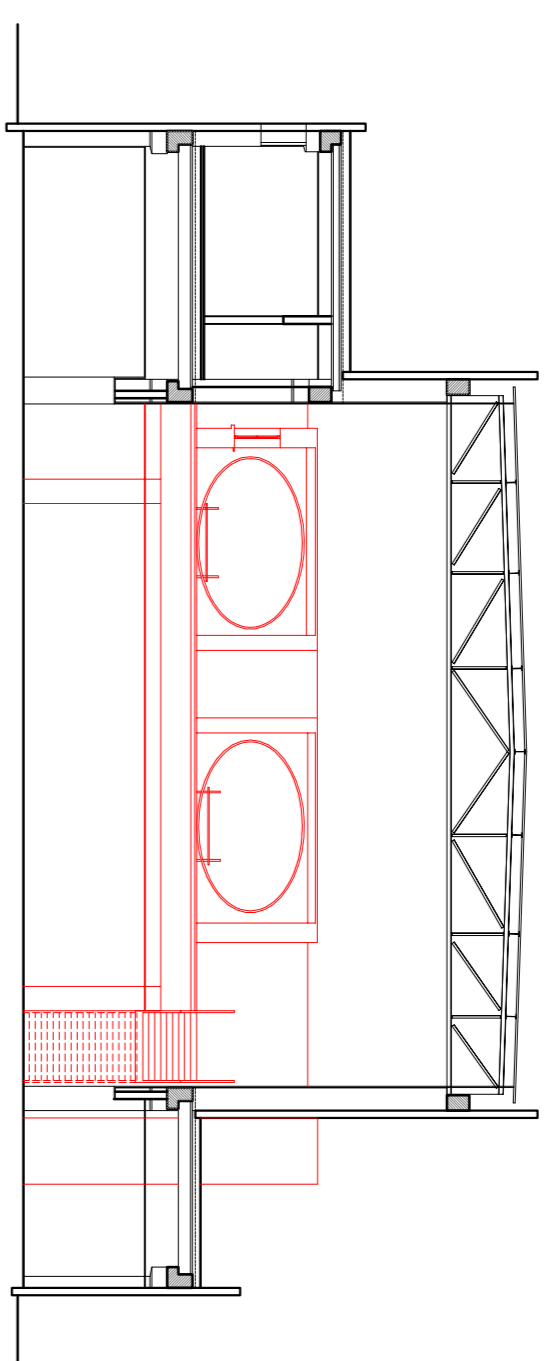

SEZIONE B-B

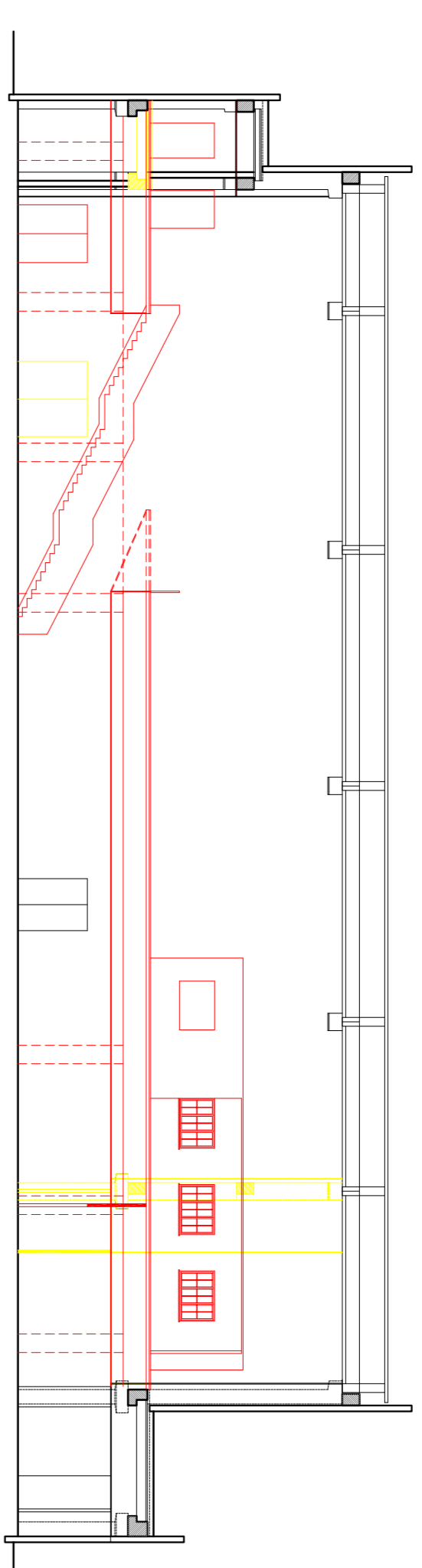

SEZIONE C-C

PIANO TERRA

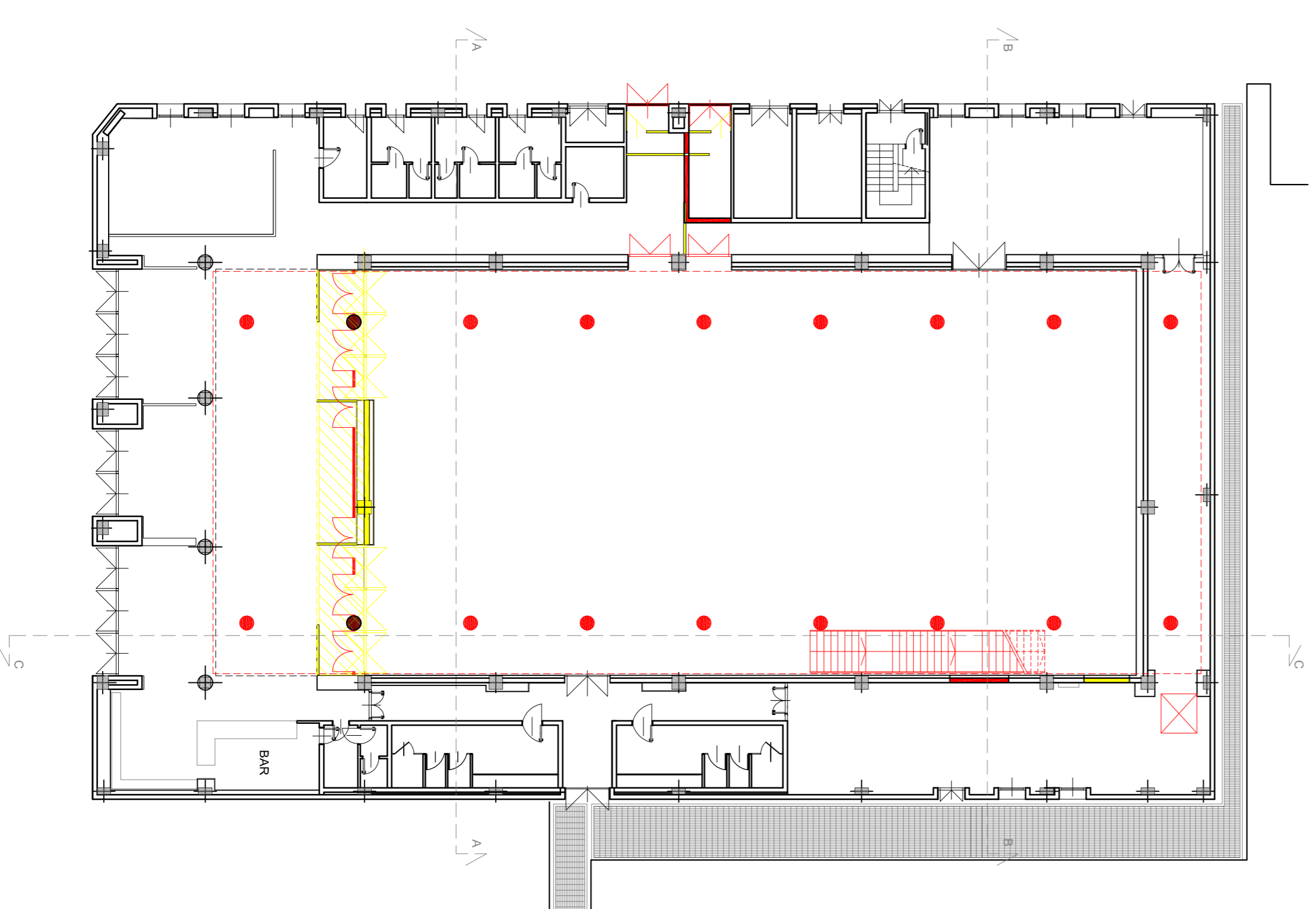

PIANO PRIMO



PIANO COPERTURA

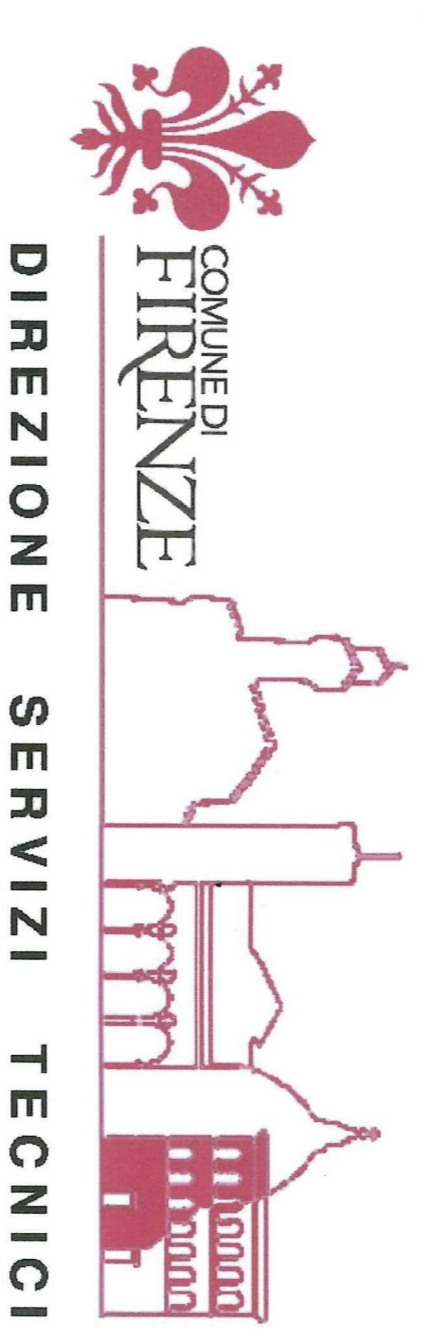
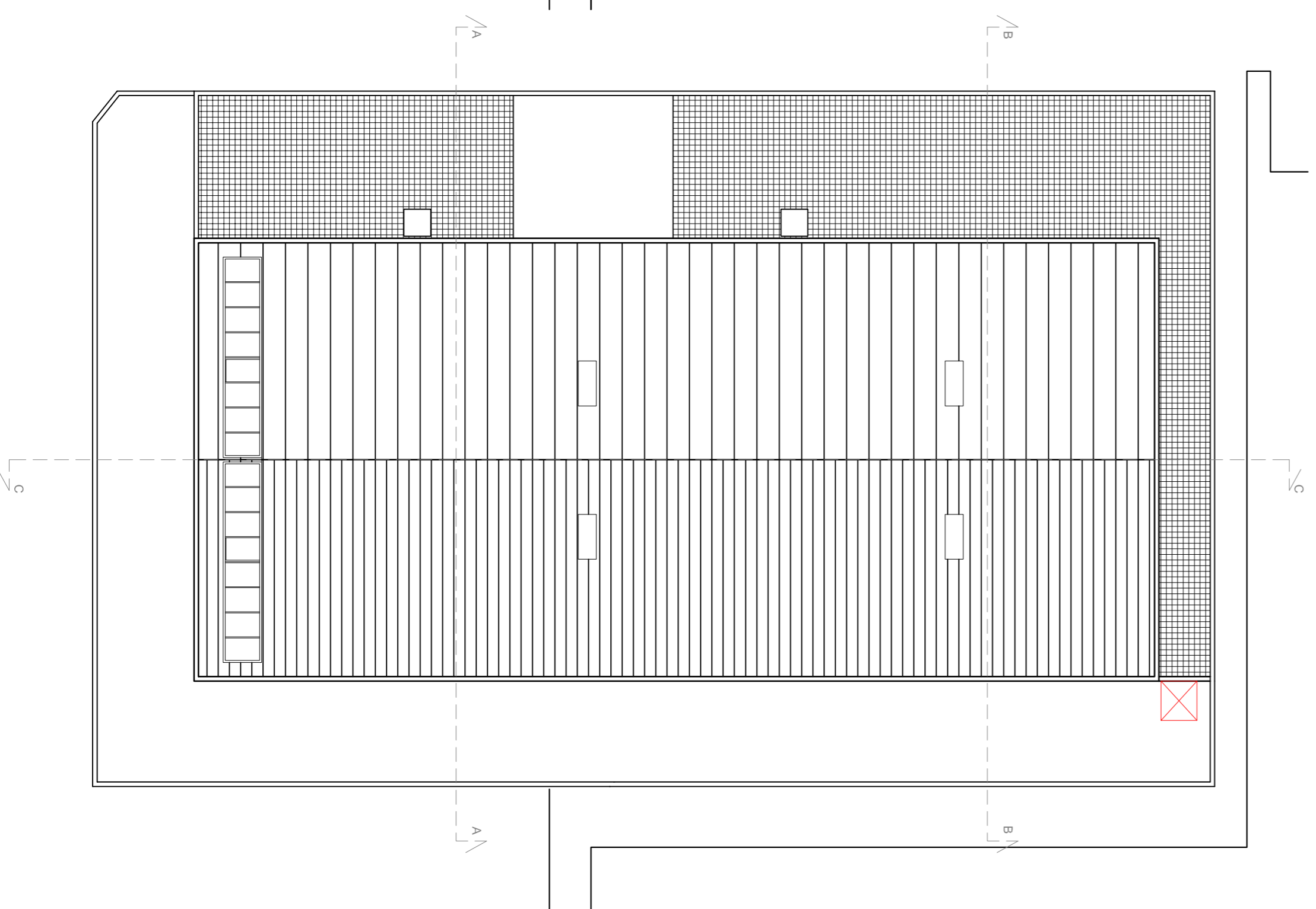

DIREZIONE SERVIZI TECNICI

Realizzazione di struttura finalizzata
all'esposizione del memoriale di Auschwitz
nello spazio EX 3 nell'area di Gavimana

PROGETTO ESECUTIVO
C.O. 160255
Prog. L0498

AR03 - Elaborato grafico - Stato sovrapposto

Progettisti:

Architettonico

Ing. Laura Aprile
Geom. Francesca Benvenuti
Geom. Guido De Falco
Geom. Valeria Galli
Geom. Filippo Bianchi
P.L. Marco Rappelli
II R.U.P.
Ing. Michele Mazzoni

Strutturale

Ing. Francesca Piccoli
Ing. Luciano Gisolfi
P.L. Valter Masini
P.L. Maurizio Pinzani

Imp. Elettrici

Ing. Stefano Taroni
P.L. Lorenzo Cappugi

Imp. meccanici

12 Marzo 2018

