

SEZIONE A-A

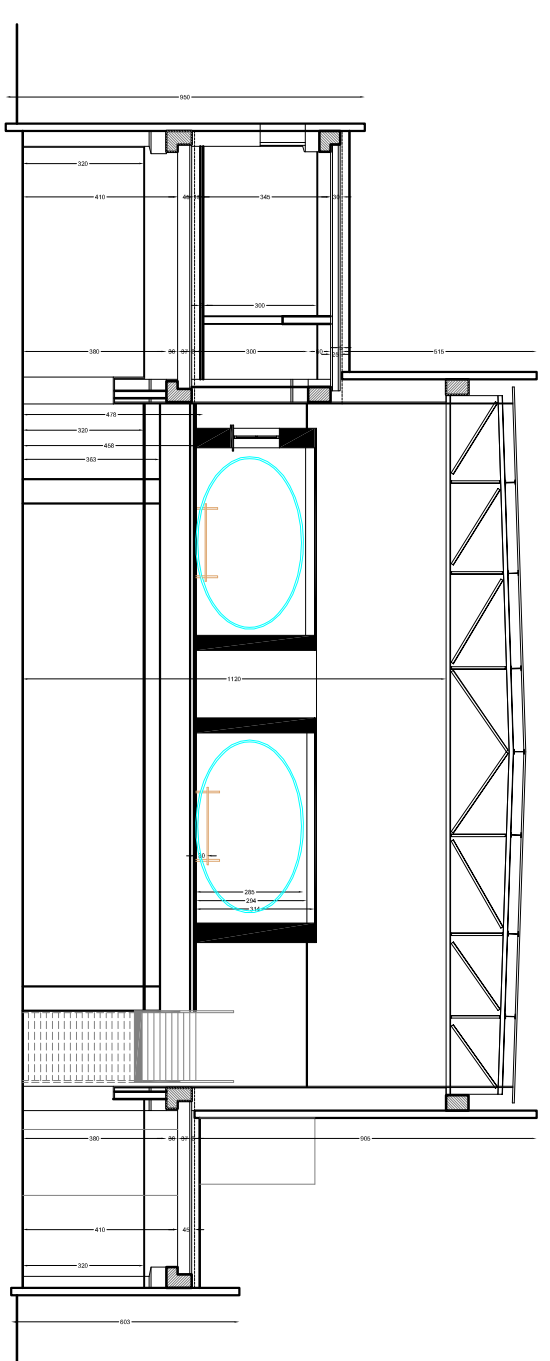

SEZIONE B-B

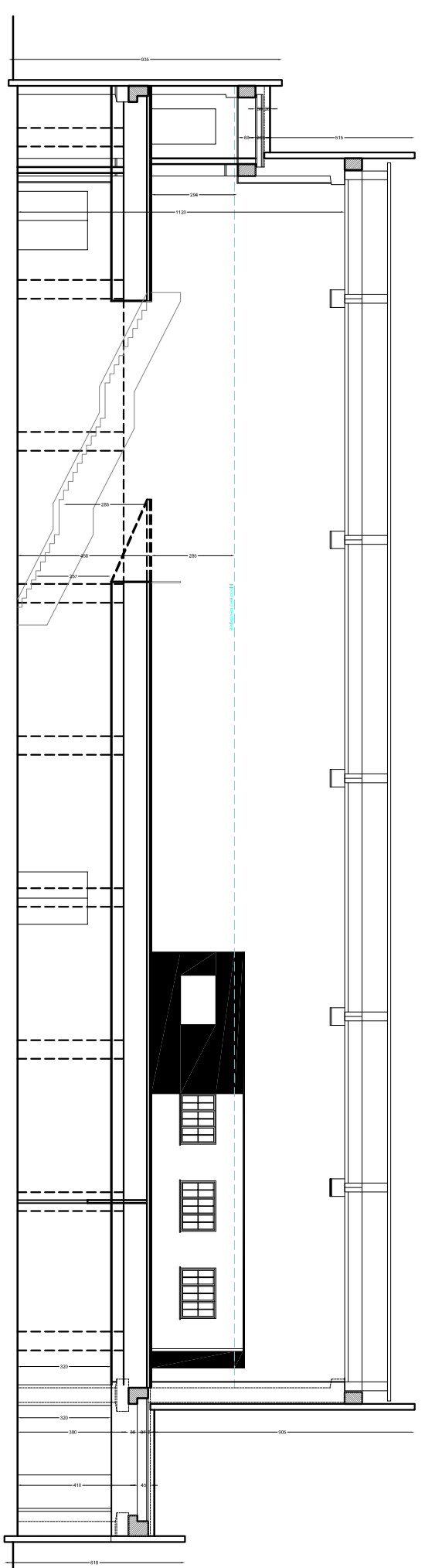

SEZIONE C-C

PIANO TERRA

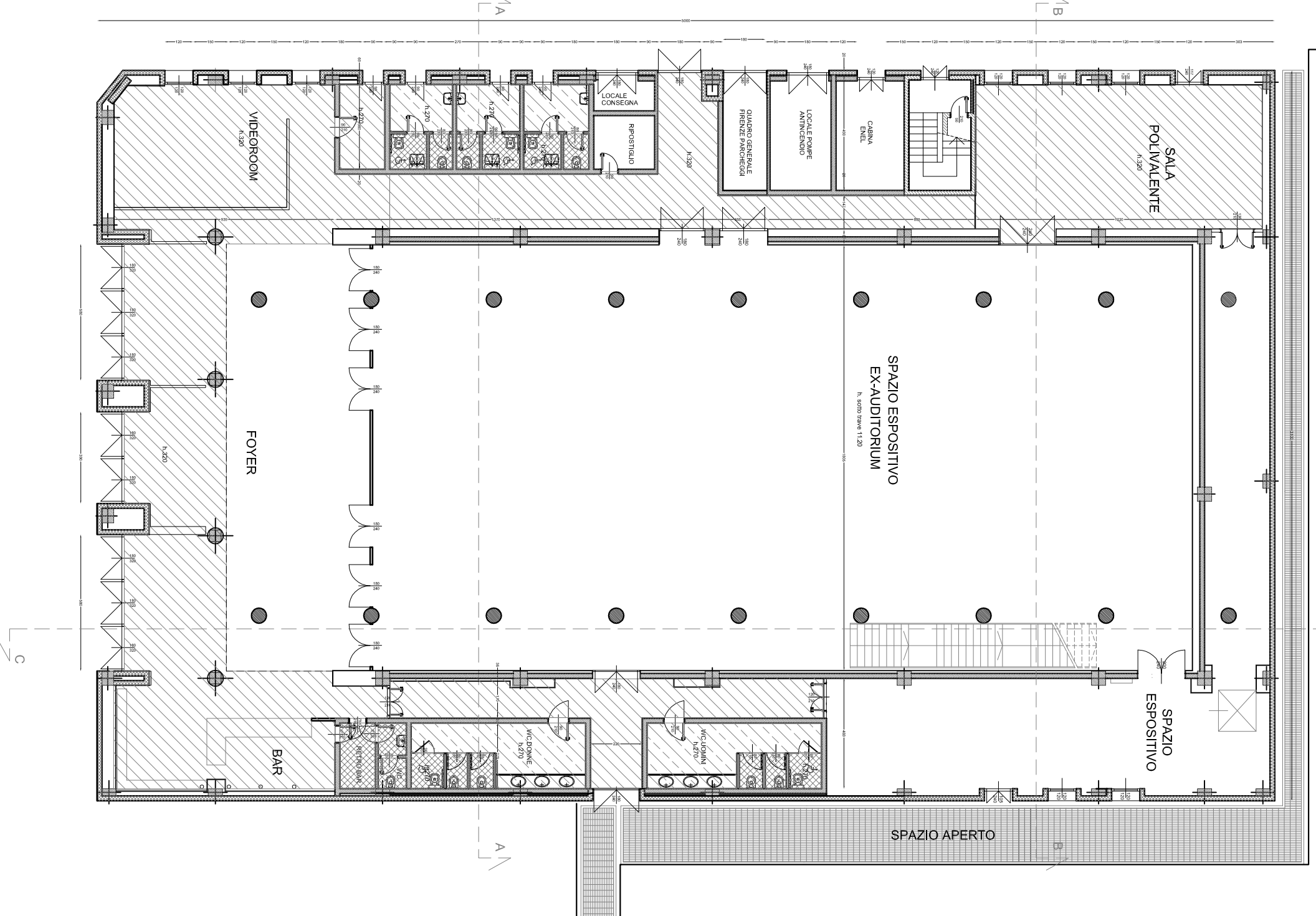

PIANO PRIMO

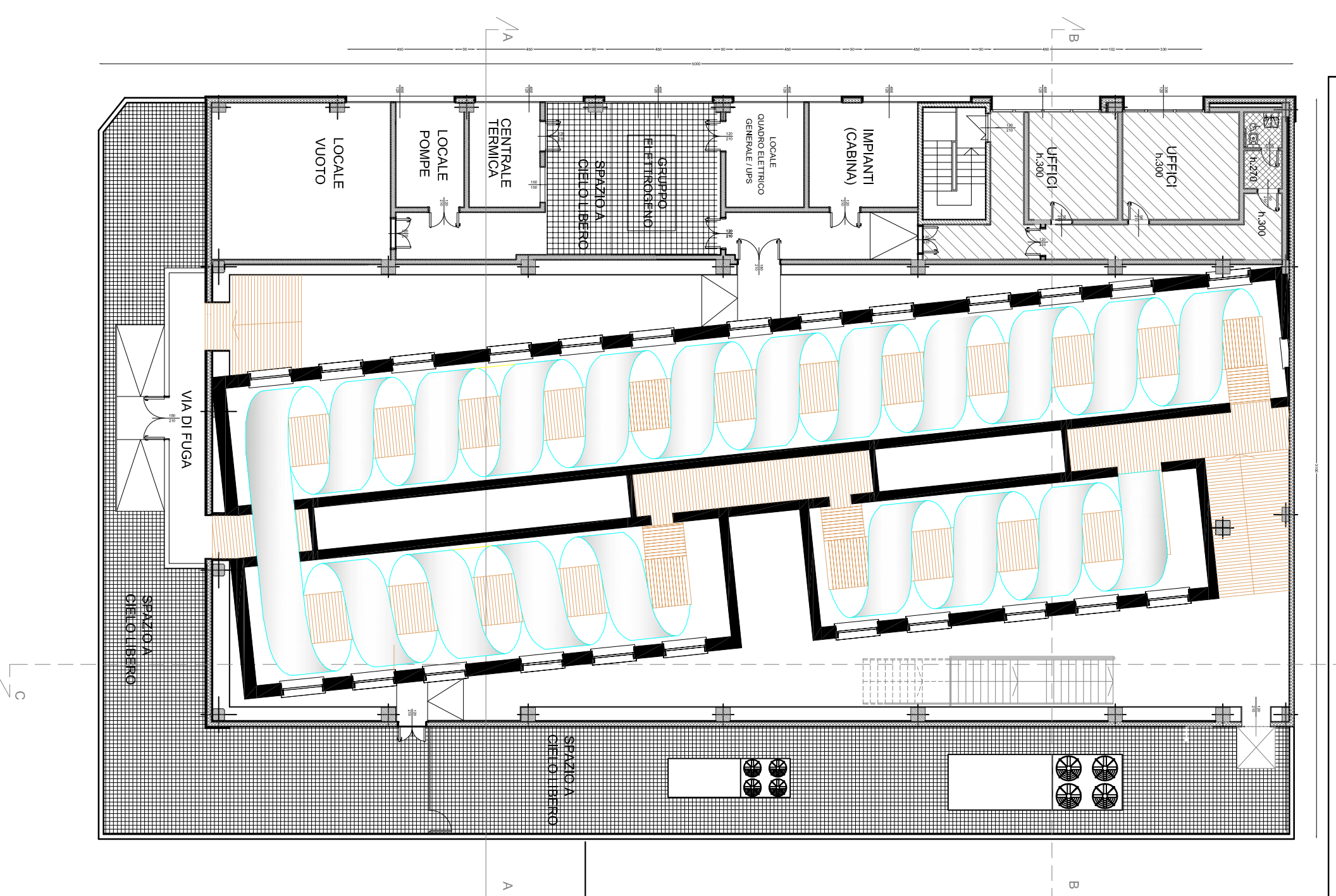

PIANO COPERTURA

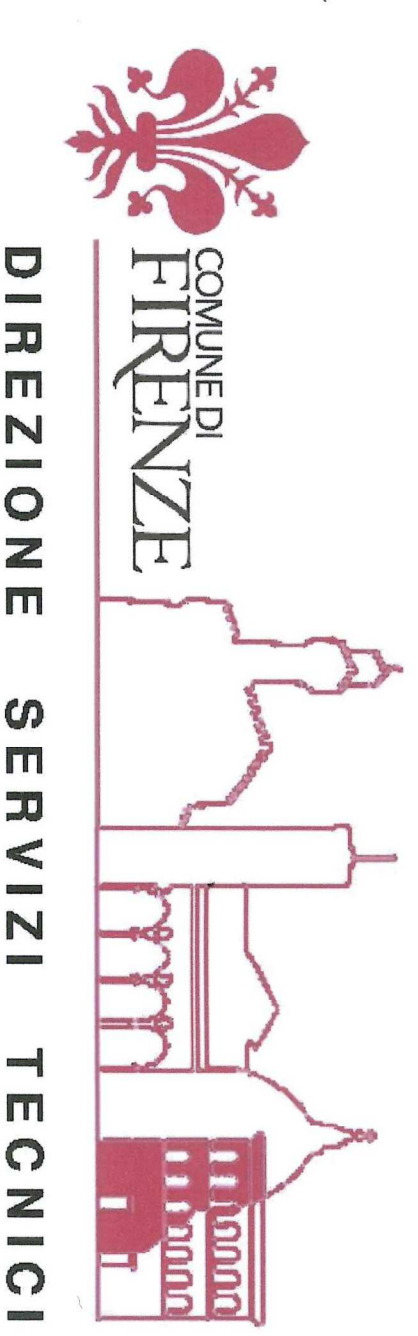
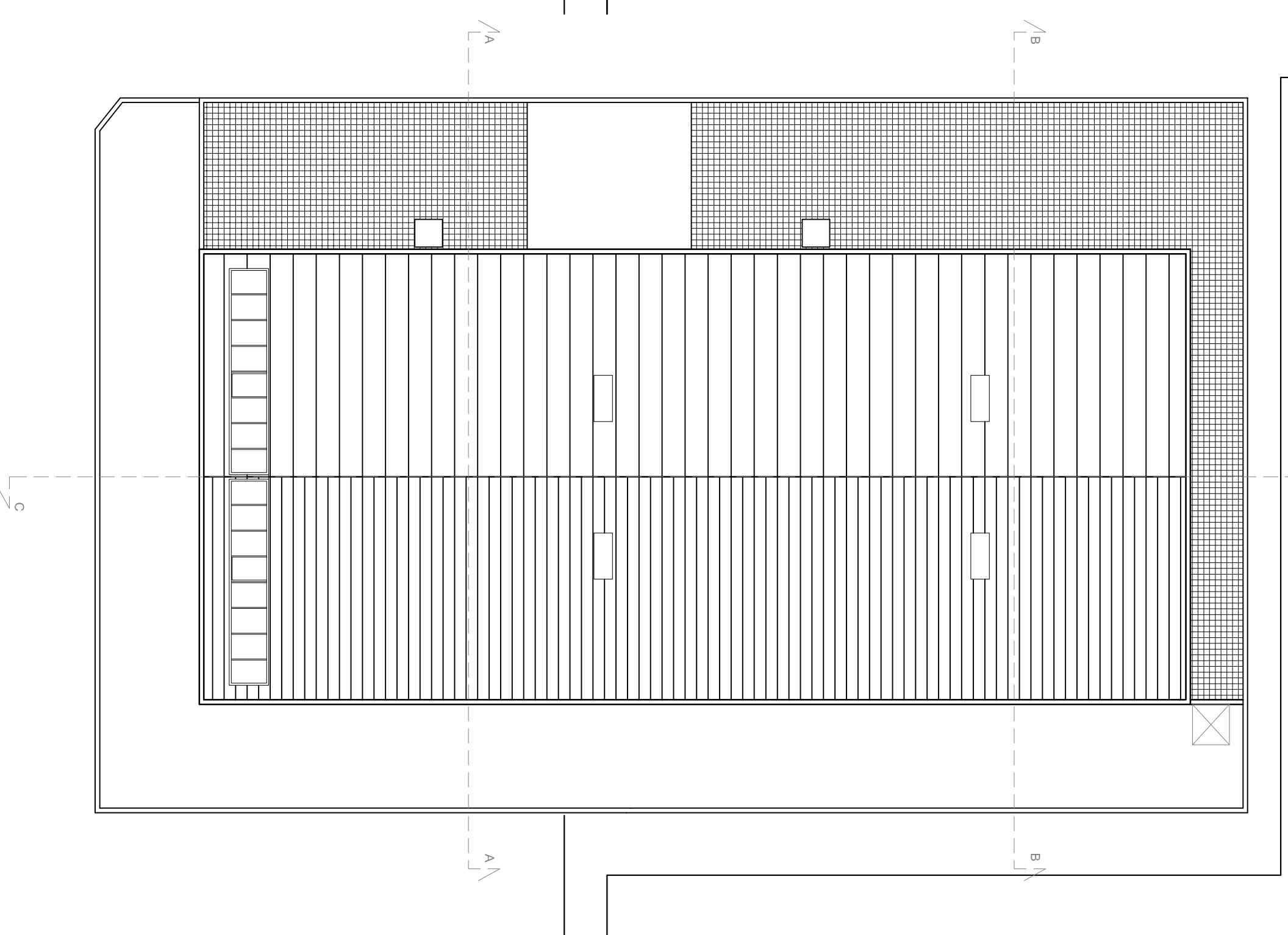

DIREZIONE SERVIZI TECNICI

Realizzazione di struttura finalizzata
all'esposizione del memoriale di Auschwitz
nello spazio EX 3 nell'area di Gavinana
PROGETTO ESECUTIVO

C.O. 160295
Prog. L0498

AR02 - Elaborato grafico - Stato di progetto

- Progettisti:**
- Architettonico: Ing. Laura Aglie, Geom. Francesca Benvenuti, Geom. Guido De Felice, Geom. Filippo Bianchi, P.L. Marco Ronconi
 - Strutturale: Ing. Francesca Piccoli, Ing. Luciano Rescotti, P.L. Valter Mastini, P.L. Maurizio D'arauti
 - Imp. Elettrici: Ing. Michele Mazzy
 - Imp. meccanici: Ing. Silvio Fagnoli, P.L. Lorenzo Cappucci

12 Marzo 2018

