

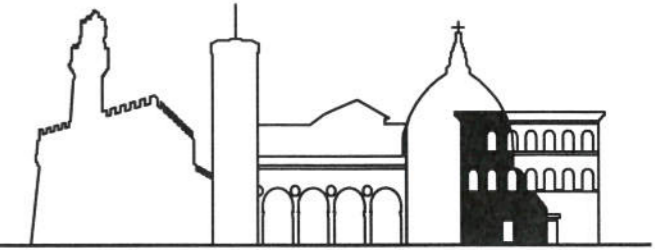

COMUNE DI
FIRENZE



DIREZIONE SERVIZI TECNICI

SERVIZIO SUPPORTO TECNICO AI QUARTIERI ED IMPIANTI SPORTIVI
P.O. PROGRAMMAZIONE INTERVENTI - TECNICO MANUTENTIVA AMBITO B - Q4

**Consolidamento cemento armato
trave di fondazione
Scuola dell'infanzia Montagnola**

Cod.Op.150055
n° prog 13/2016

3/11/2016

Progetto esecutivo



Responsabile del procedimento:
Ing. Riccardo Ricci

Progettisti:
geom. Massimo Segulian



TAVOLA: **2** Planimetria coperture

- Stato Attuale
- Stato di progetto

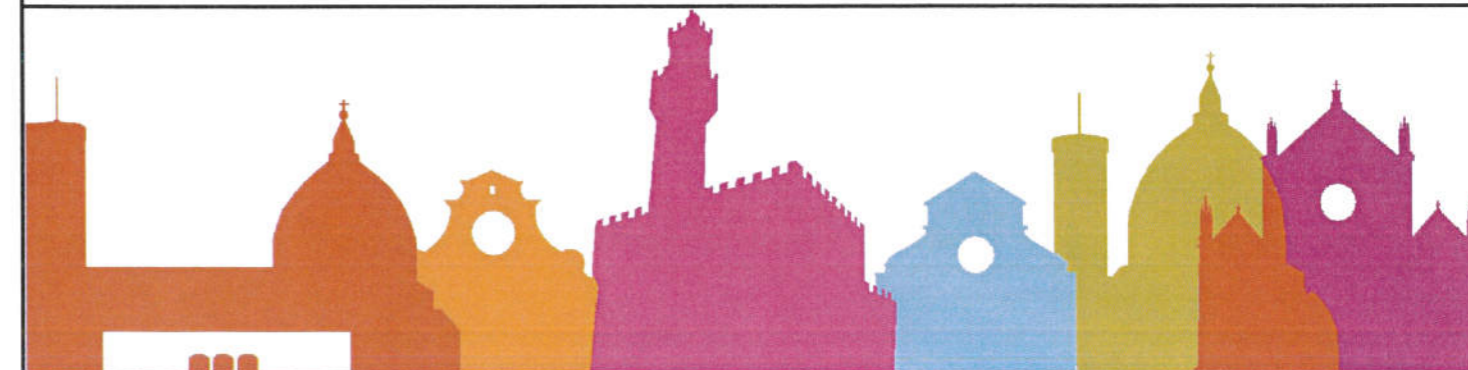

STATO ATTUALE

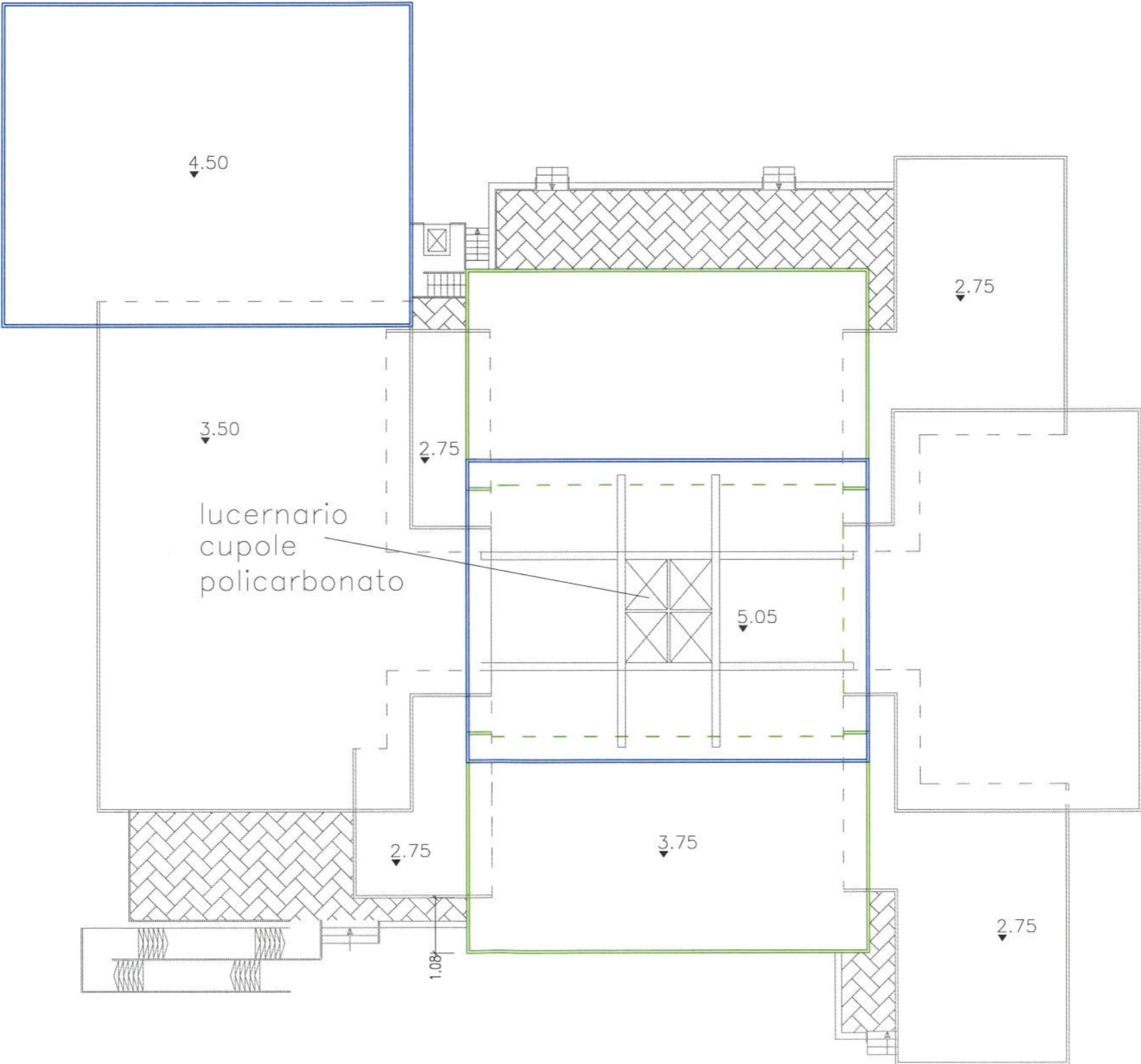

Stato progetto

