COMUNE DI FIRENZE

**DIREZIONE SERVIZI TECNICI**

Servizio supporto tecnico Quartieri e Impianti Sportivi

P.O. Adeguamento normativo, funzionale e strutturale del patrimonio vincolato – Tecnico manutentiva ambito A

# CONSOLIDAMENTO E MESSA IN SICUREZZA SCUOLE VERDI E NENCIONI A SEGUITO DI INDAGINI DIAGNOSTICHE DEI SOLAI

**Progetto Esecutivo n. L0327/2016**
**Codice Opera: 170049**

# FASCICOLO TAVOLE GRAFICHE

- N. 2 tavole scuola Verdi (piante piano terra e piano primo)
- N. 2 tavole scuola Vittorio Veneto (piante piano interrato, terra, primo e secondo)

Il Responsabile Unico del Procedimento:.....Arch. Michele Malaguti

I Progettisti:

.....Geom. Nicola Contadin

.....Geom. Luigi Di Guida

DIREZIONE SERVIZI TECNICI COMUNE DI FIRENZE

Documento firmato da:
MALAGUTI MICHELE
COMUNE DI FIRENZE/01307110484
06/12/2017

# PIANTA PIANO TERRA

VIA MONTEVERDI

## COMUNE DI FIRENZE
**Direzione Servizi Tecnici**

Consolidamento e messa in sicurezza
Scuole "Verdi" e "Nencioni" a seguito
di indagini diagnostiche dei solai

Prog. L0327/2016 - Cod. Op. 170049

**SCUOLA VERDI**
**AR-01: PIANO TERRA**
Scala 1:333

LEGENDA:

- SOFFITTI "B": zone intervento antisfondellamento di progetto (1.424 mq)
- SOFFITTI "C": zone intervento antisfondellamento di progetto (510 mq)
- SOFFITTI "D": eventuale estensione intervento antisfondellamento (136 mq)
- zone non soggette ad intervento

DIREZIONE SERVIZI TECNICI

# PIANTA PIANO PRIMO

VIA MONTEVERDI

LEGENDA:

- SOFFITTI "B": zone intervento antisfondellamento di progetto (735 mq)
- SOFFITTI "C": zone intervento antisfondellamento di progetto (531 mq)
- SOFFITTI "D": eventuale estensione intervento antisfondellamento (173 mq)
- zone non soggette ad intervento

**COMUNE DI FIRENZE**
**Direzione Servizi Tecnici**

Consolidamento e messa in sicurezza
Scuole "Verdi" e "Nencioni" a seguito
di indagini diagnostiche dei solai

Prog. L0327/2016 - Cod. Op. 170049

**SCUOLA VERDI**
**AR-02: PIANO PRIMO**
Scala 1:333

DIREZIONE SERVIZI TECNICI

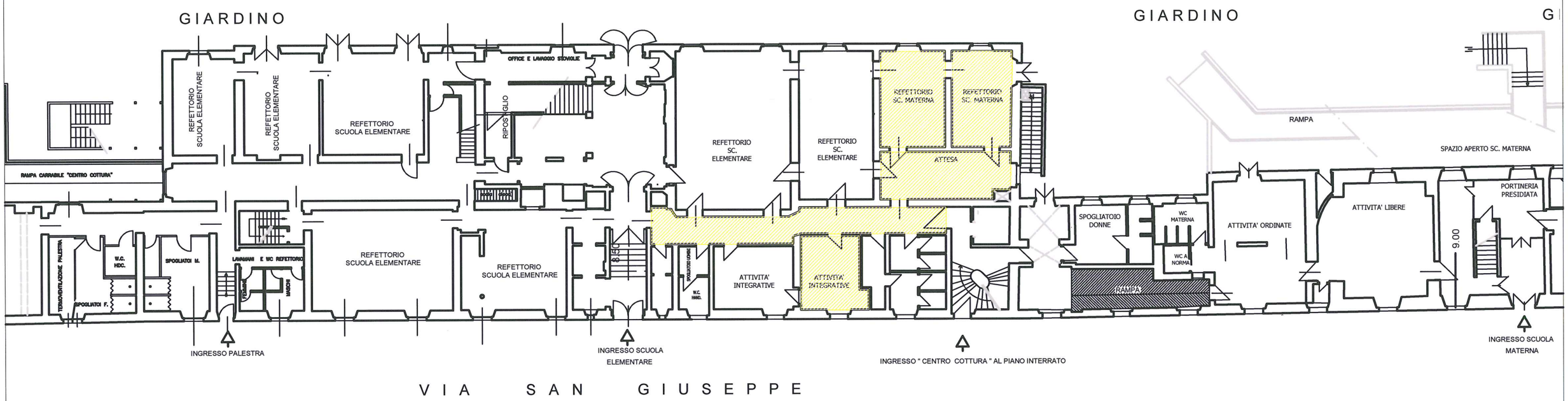


PIANTA PIANO TERRA - Scala 1:250

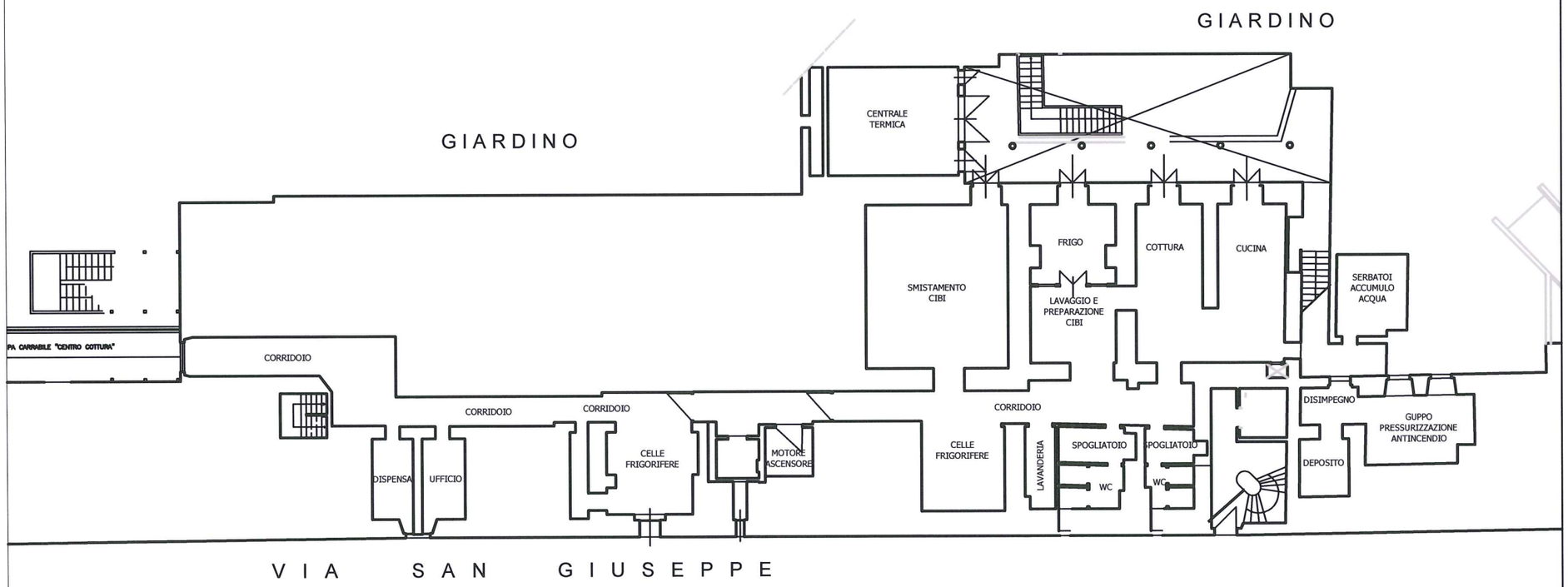


PIANTA PIANO INTERRATO - Scala 1:250

LEGENDA:

- SOFFITTI "B": zone intervento antisfondellamento di progetto (0,00 mq)
- SOFFITTI "C": zone intervento antisfondellamento di progetto (125 mq)
- zone non soggette ad intervento

**COMUNE DI FIRENZE**
**Direzione Servizi Tecnici**

Consolidamento e messa in sicurezza Scuole "Verdi" e "Nencioni" a seguito di indagini diagnostiche dei solai

Prog. L0327/2016 - Cod. Op. 170049

**SCUOLA VITTORIO VENETO**
**AR-03: PIANO TERRA E INTERRATO**
Scala 1:250

DIREZIONE SERVIZI TECNICI COMUNE DI FIRENZE

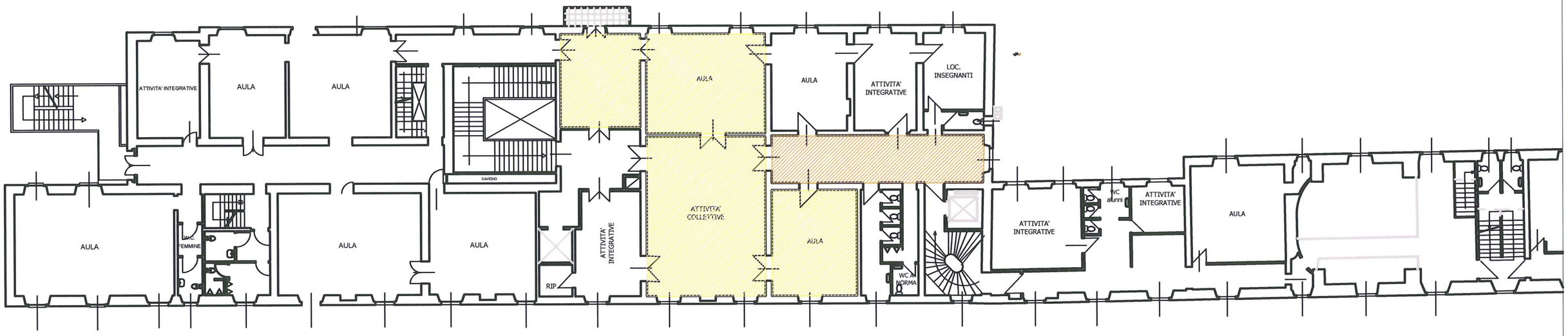


PIANTA PIANO PRIMO - Scala 1:250

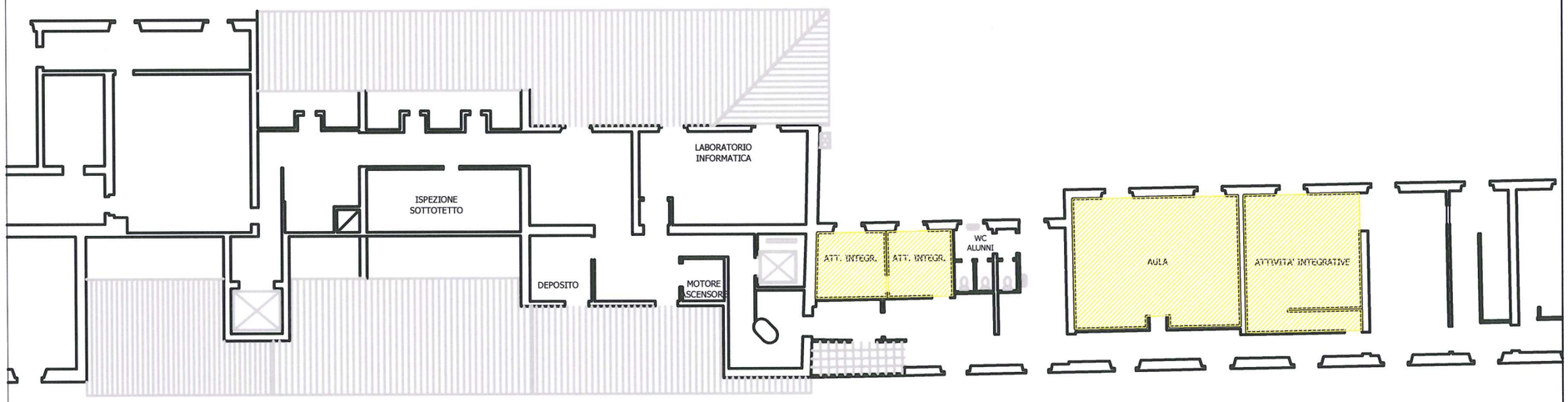


PIANTA PIANO SECONDO - Scala 1:250

LEGENDA:

- SOFFITTI "B": zone intervento antisfondellamento di progetto (40,00 mq)
- SOFFITTI "C": zone intervento antisfondellamento di progetto (300 mq)
- zone non soggette ad intervento

**COMUNE DI FIRENZE**
**Direzione Servizi Tecnici**

Consolidamento e messa in sicurezza Scuole "Verdi" e "Nencioni" a seguito di indagini diagnostiche dei solai

Prog. L0327/2016 - Cod. Op. 170049

**SCUOLA VITTORIO VENETO**
**AR-04: PIANO PRIMO E SECONDO**
Scala 1:250