



RIQUALIFICAZIONE P.ZZA DELLE CURE
COBERTURA AREA MERCATALE
COPERTURA IN ALUMINIO E ACCIAIO
COPERTURA DELLA ZONA MERCATALE

RESPONSABILE UNICO DEL PROGETTO:
Ing. GIUSEPPE CANONE

PROGETTO IN MANUTENZIONE SANZI
CONFERMA DELLO STATO DI
COMPLETAMENTO E INTEGRAZIONE TALE
VARE PRESTAZIONI SPECIALISTICHE:
Arch. MAURIZIO BARAKESI

CONFERMA DELLA SICUREZZA IN FASE
DI PROGETTO:
Ing. PAOLO DEL SOLIDATO

IDEAZIONE E COORDINAMENTO:
Arch. MAURIZIO BARAKESI

CON
Arch. ALBERTO ALBERTI
Arch. SERGIO CANINI
collaboratore
NICCOLO BARAKESI

PROGETTAZIONE ESECUTIVA STRUTTURALE



VIA VOLONTARI 4 - 50139 FIRENZE
tel. 055 2399111 - fax 055 2399112
www.aei-pogetti.it - www.aei-pogetti.com

RESPONSABILI DI PROGETTO
Ing. RICCARDO SIMONE
Ing. NICCOLO DE ROBERTIS

collaboratori
Ing. RICCARDO SIMONE
Ing. NICCOLO DE ROBERTIS

PROGETTO ESECUTIVO



PROGETTO STRUTTURALE

REGIONE:

LEGENDA SIMBIOLOGIE GRAFICHE:

- IDENTIFICAZIONE SEZIONE
- ELABORATO DOVE LA SEZIONE È DISGNATA
- IDENTIFICAZIONE PARTICOLARE
- ELABORATO DOVE IL PARTICOLARE È DISGNATO
- QUOTE ALTIMETRICHE RIFERITE AL FINITO (PIANTA)
- TAMPIAMENTO IN POLICARBONATO
- PIETRA SERENA
- PROSPETTO MURO C.A.
- INTONACO GIALLO OCRA
- INTONACO GRIGIO
- ACCIAIO CORTEN
- LEGNO LAMELLE
- COPERTURA IN ALLUMINIO

Totale copertura

Aggetto Copertura + Interesse Pilastrin +
Aggetto Copertura

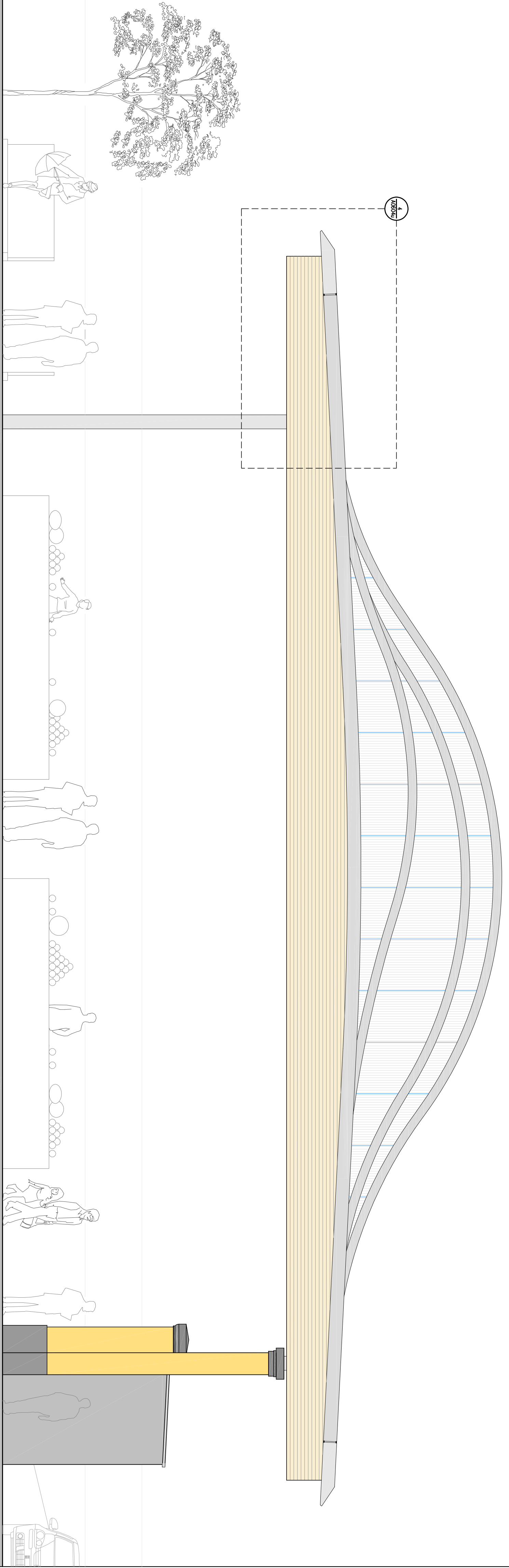

Prospetto Est 1:50

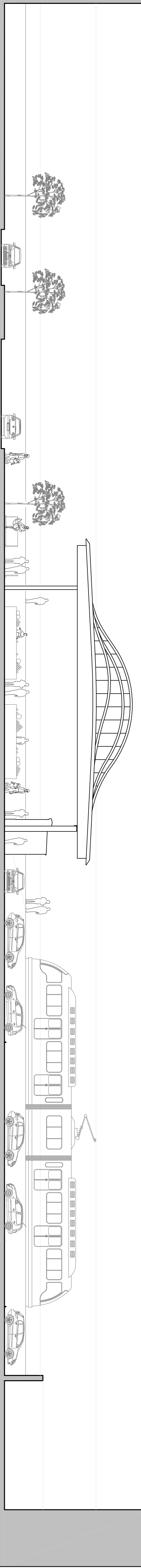

Prospetto Est 1:200

01	REVISIONE GENERALE	11.09.17
00	REVISIONE GENERALE	28.04.17
00	REVISIONE	DAVA

Elaborato: Prospetto Est

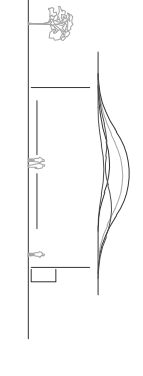

N.B. INFORMAZIONI GENERALI
SCALE: 1:50, 1:200
MATERIALE GRAFICO: PENNARELLI

2023
AR0502U01