



COMUNE DI FIRENZE
DIREZIONE CULTURA E SPORT
SERVIZIO SPORT E POLITICHE GIOVANILI

Servizio di manutenzione dei manti erbosi in erba naturale ad uso sportivo dello Stadio Comunale Artemio Franchi, Stadio di Atletica leggera Luigi Ridolfi e Impianto Campo di Calcio Niccolò Galli-La Trave

Committente: COMUNE DI FIRENZE - Direzione Cultura e Sport

Dirigente del Servizio Sport e Politiche Giovanili: Dott.ssa. Elena Toppino

Responsabile Unico del Procedimento: Dott.ssa Elena Toppino

Direttore Esecuzione del Contratto: Dr. Francesco Paolo Sammarone

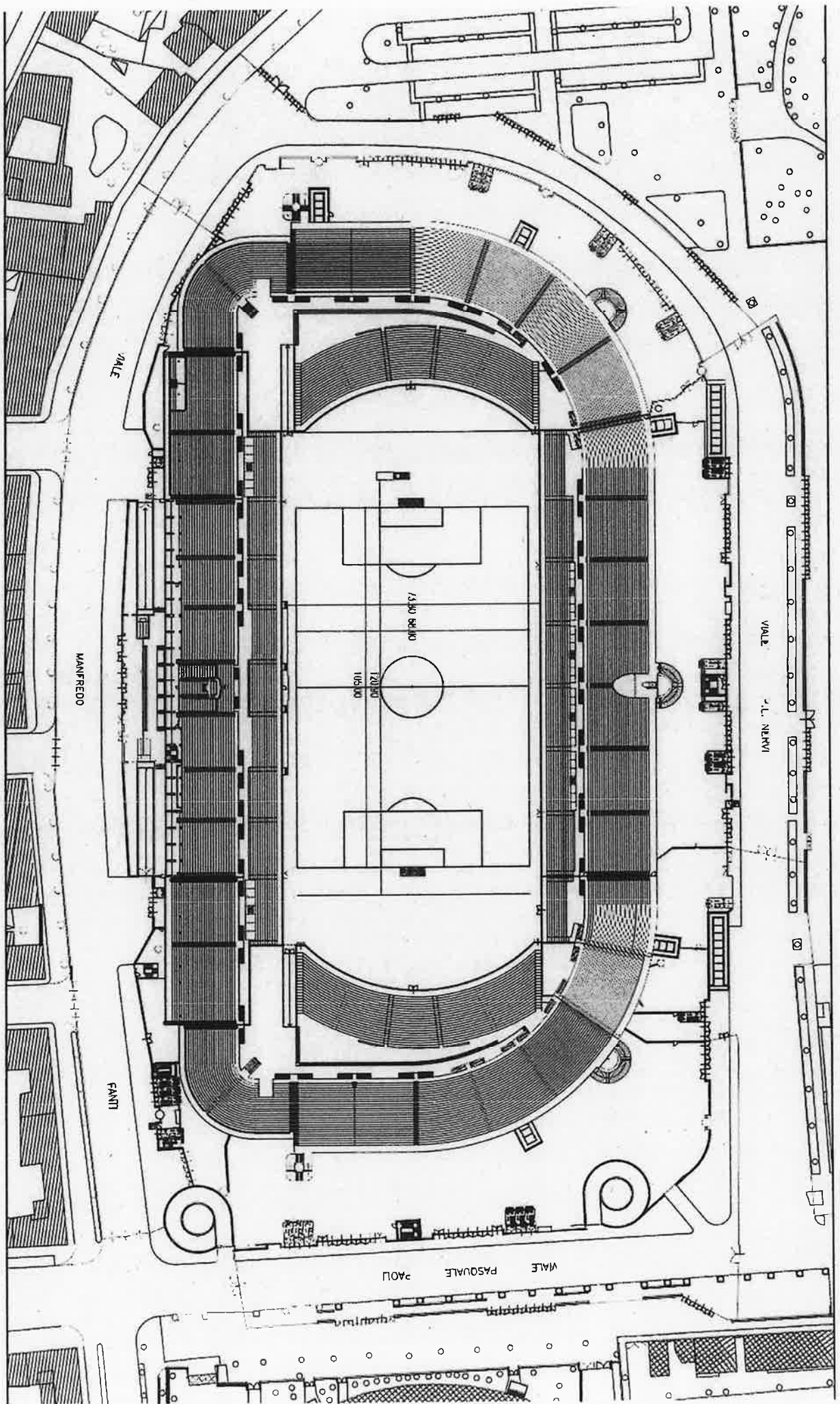

CAMPO CALCIO "LA TRAVE"

TORRENTE MUGNONE

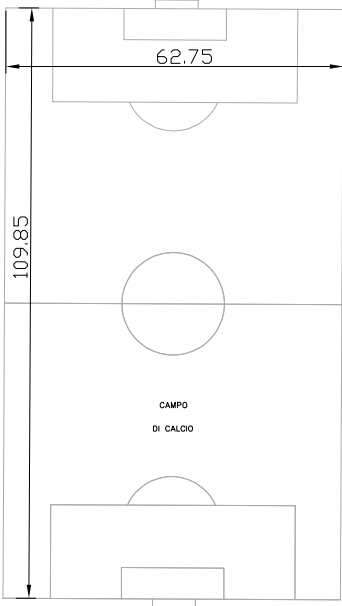

CAMPO
DI CALCIO

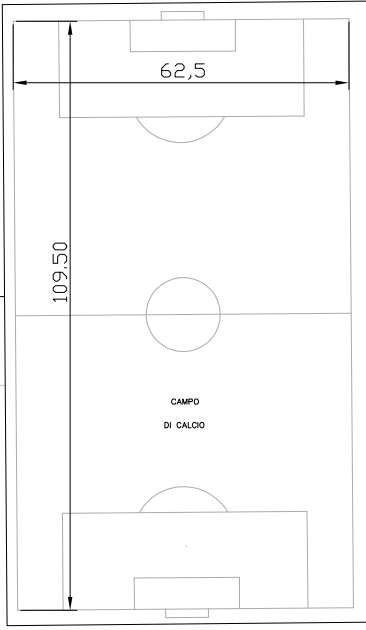

CAMPO
DI CALCIO

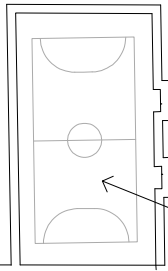

CAMPO
DI CALCETTO

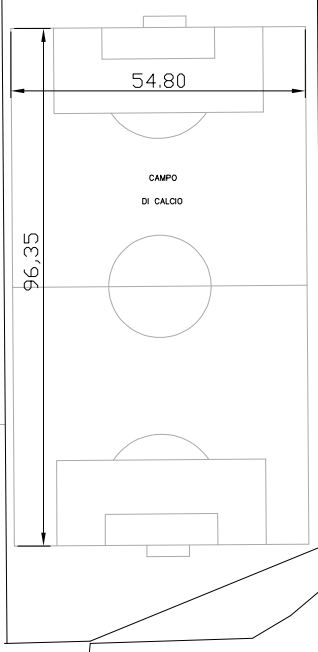

CAMPO
DI CALGIO

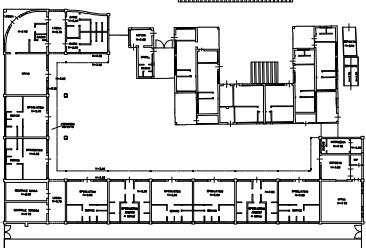

CAMPO DI
ALLENAMENTO

AREA PARCHEGGIO

VIA DE' VESPUCCI