

Titres - Sous-Titres - ONGLETS	Indicateurs	Intitulé des indicateurs
PARTIE II - CONDITIONS DE TRAVAIL		
2.1-DUREE ET AMENAGEMENT DU TEMPS DE TRAVAIL		
2.1a-TEMPS DE TRAVAIL	210	Nombre d'heures travaillées dans l'année
	211	Nombre de salariés travaillant à temps partiel
	212	Nombre de salariés passés à temps partiel dans l'année (NOUVEAU)
2.1b-TEMPS DE REPOS	213	Nombre de salariés ayant bénéficié tout au long de l'année considérée de 2 jours de repos hebdomadaires consécutifs
	214	Nombre moyen de jours de congés annuels (hors JRTT et congés d'ancienneté)
	215	Nombre de jours fériés payés
2.2-CONDITIONS PHYSIQUES DU TRAVAIL		
2.2-CONDITIONS PHYSIQUES	220	Nombre de personnes travaillant sur des plages horaires alternant jour et nuit
	221	Nombre de personnes exposées de façon habituelle et régulière à plus de 85 décibels à leur poste de travail
	222	Nombre de personnes exposées de façon habituelle et régulière à la chaleur
	223	Nombre de personnes exposées de façon habituelle et régulière aux intempéries
	224	Nombre de personnes exposées de façon habituelle et régulière à des prélèvements, analyses toxiques et mesures
2.3-CONDITIONS D'HYGIENE et DE SECURITE		
2.3-ACCIDENTS DU TRAVAIL	230	TAUX de la cotisation Accident du Travail
	231	MONTANT de la cotisation Accident du Travail
	232	Nombre d'accidents de travail avec arrêt (hors trajet)
	233	Taux de fréquence des accidents de travail
	234	Nombre de journées ouvrées perdues (hors trajet)
	235	Taux de gravité des accidents de travail
	236	Nombre d'incapacités permanentes (partielles ou totales) notifiées à l'entreprise au cours de l'année
	237	Nombre d'accidents mortels
	238	Nombre d'accidents de trajet ayant entraîné un arrêt de travail
	239	Nombre d'accidents dont est victime le personnel temporaire ou de prestations de service dans l'entreprise
2.4-AT-MP-Dépenses	240	Nombre d'accidents liés à des risques graves (code 32 à 40)
	241	Nombre d'accidents liés à des chutes (dont) avec dénivellation (code 02)
	242	Nombre d'accidents occasionnés par des machines (à l'exception de ceux liés aux risques ci-dessus) (code 09 à 30)
	243	Nombre d'accident de circulation, manutention, stockage (code 01-03-04-06-07-08)
	244	Nombre d'accidents occasionnés par des objets, masses, particules en mouvements accidentel (code 05)
	245	Autres cas
2.5- MALADIES PROFESSIONNELLES	250	Nombre de maladies professionnelles
2.6-DEPENSES SECURITE	260	Effectif formé à la sécurité dans l'année
	261	Somme des dépenses de sécurité effectuées dans l'entreprise (art R 2323-17 du Code Trav.)

II - CONDITIONS DE TRAVAIL

2.1 DUREE - AMENAGEMENT DU TEMPS DE TRAVAIL

210 Nombre d'heures travaillées dans l'année												
	I.C.	TECH	ADM	TOTAL 2020	I.C.	TECH	ADM	TOTAL 2021	I.C.	TECH	ADM	TOTAL 2022
TOTAL	2 516 468	447 509	241 569	3 205 545	2 839 572	460 394	268 455	3 568 420	2 993 965	485 068	255 247	3 734 280
Hommes	1 792 667	358 908	2 534	2 154 109	1 994 113	361 924	2 377	2 358 413	2 104 590	381 336	2 016	2 487 942
Femmes	723 801	88 601	239 035	1 051 437	845 459	98 470	266 078	1 210 006	889 375	103 732	253 231	1 246 338

Heures travaillées par les CDI, CDD et contrats d'alternance et de professionnalisation (heures travaillées du bulletin de paie moins les heures d'absence maladie et les CP/RTT)

211 Nombre de salariés travaillant à temps partiel

		I.C.	TECH	ADM	TOTAL 2020	I.C.	TECH	ADM	TOTAL 2021	I.C.	TECH	ADM	TOTAL 2022
Inférieur ou égal à 17h30	TOTAL	5	3	4	12	5	1	2	8	4	1	3	8
	Hommes	3	2	0	5	4	1	0	5	4	1	0	5
	Femmes	2	1	4	7	1	0	2	3	0	0	3	3
Entre 17h30 et 28h	TOTAL	11	3	7	21	9	3	5	17	13	2	4	19
	Hommes	6	2	0	8	5	2	0	7	7	1	0	8
	Femmes	5	1	7	13	4	1	5	10	6	1	4	11
Supérieur ou égal à 28h	TOTAL	121	20	35	176	119	21	34	174	129	18	27	174
	Hommes	39	6	0	45	38	9	0	47	41	6	0	47
	Femmes	82	14	35	131	81	12	34	127	88	12	27	127
Total	TOTAL	137	26	46	209	133	25	41	199	146	21	34	201
	Hommes	48	10	0	58	47	12	0	59	52	8	0	60
	Femmes	89	16	46	151	86	13	41	140	94	13	34	141

Au sens de l'article L.3122-23 du Code du Travail (hors mi-temps thérapeutiques)

212 Nombres de salariés passés à temps partiel dans l'année												
	I.C.	TECH	ADM	TOTAL 2020	I.C.	TECH	ADM	TOTAL 2021	I.C.	TECH	ADM	TOTAL 2022
TOTAL	32	5	5	42	24	5	2	31	28	1	1	30
Hommes	12	3	0	15	10	3	0	13	11	0	0	11
Femmes	20	2	5	27	14	2	2	18	17	1	1	19

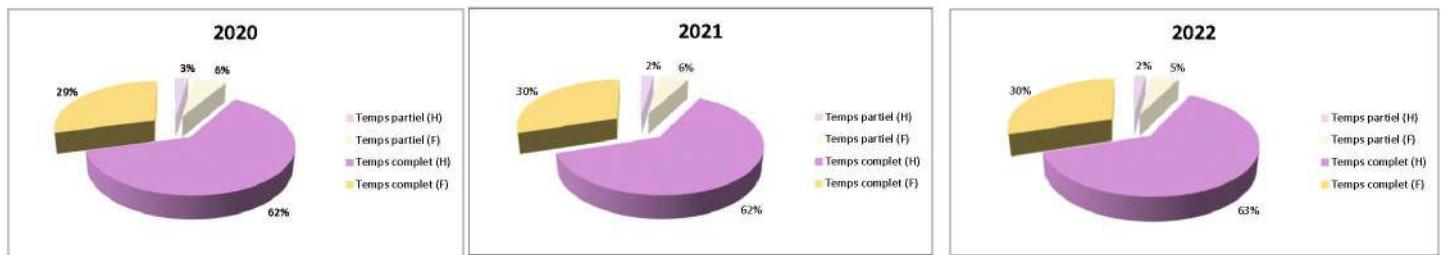

Nombre de temps partiel par année

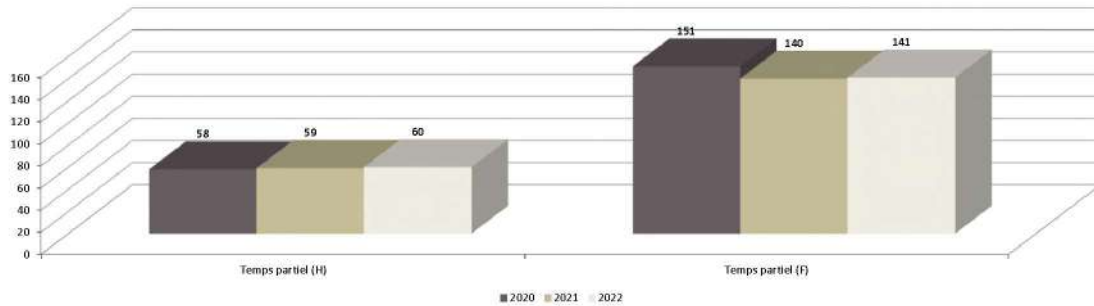

Nombre de temps partiels par type d'horaire

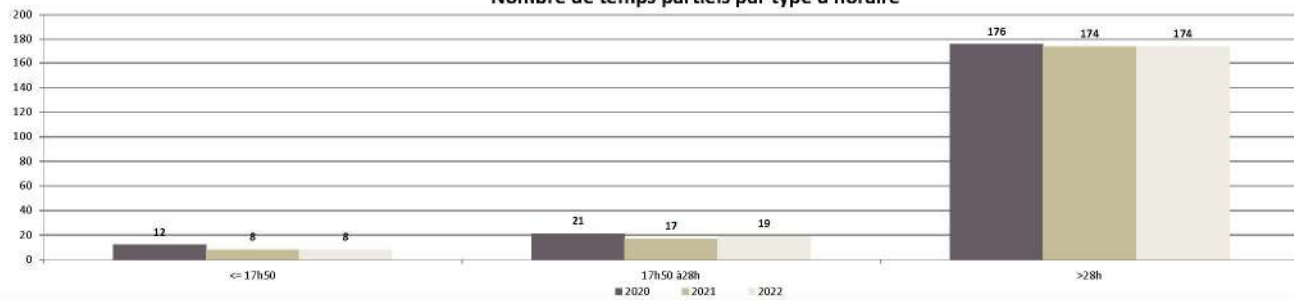

II - CONDITIONS DE TRAVAIL

2.1b TEMPS DE REPOS			
2020			
213 Nombre de salariés ayant bénéficié tout au long de l'année considérée de 2 jours de repos hebdomadaires consécutifs			
ENSEMBLE DU PERSONNEL			
2021			
ENSEMBLE DU PERSONNEL			
2022			
ENSEMBLE DU PERSONNEL			
2020			
214 Nombre moyen de jours de congés annuels hors les jours de RTT et congé d'ancienneté			
I.C. TECH ADM			
27			
2021			
I.C. TECH ADM			
27			
2022			
I.C. TECH ADM			
27			
NB : 26 jours hors la journée de solidarité			
2020			
215 Nombre de jours fériés payés			
I.C. TECH ADM			
9			
2021			
I.C. TECH ADM			
7			
2022			
I.C. TECH ADM			
7			
Préciser, le cas échéant, les conditions restrictives.			

II - CONDITIONS DE TRAVAIL

2.2 CONDITIONS PHYSIQUES DU TRAVAIL				2020			2021			2022		
220 Nombre de personnes travaillant sur des plages horaires atypiques (alternance jour et nuit, week-end)	I.C.	TECH	ADM	I.C.	TECH	ADM	I.C.	TECH	ADM	I.C.	TECH	ADM
	131*			126*			142*					
* Sont visées les personnes ayant eu recours au travail atypique												
				2020			2021			2022		
221 Nombre de personnes exposées de façon habituelle et régulière à plus de 85 décibels à leur poste de travail	I.C.	TECH	ADM	I.C.	TECH	ADM	I.C.	TECH	ADM	I.C.	TECH	ADM
	0			0			0					
222 Nombre de personnes exposées de façon habituelle et régulière à la chaleur	I.C.	TECH	ADM	I.C.	TECH	ADM	I.C.	TECH	ADM	I.C.	TECH	ADM
	0			0			0					
223 Nombre de personnes exposées de façon habituelle et régulière aux intempéries	I.C.	TECH	ADM	I.C.	TECH	ADM	I.C.	TECH	ADM	I.C.	TECH	ADM
	0			0			0					
224 Nombre de personnes exposées de façon habituelle et régulière à des prélèvements, analyses toxiques et mesures	I.C.	TECH	ADM	I.C.	TECH	ADM	I.C.	TECH	ADM	I.C.	TECH	ADM
	0			0			0					

II - CONDITIONS D'HYGIENE et de SECURITE

2.3 ACCIDENTS DE TRAVAIL				2020				2021				2022			
230	TAUX de la cotisation Accident du Travail			0,83% (Alsace : 0,74%)				0,90% (Alsace : 0,71%)				0,79% (Alsace : 0,59%)			
231	MONTANT de la cotisation Accident du Travail			991 795 €				1 134 983 €				1 061 404 €			
232 Nombre d'accidents de travail avec arrêt (hors trajet)															
				I.C.	TECH	ADM	TOTAL 2020	I.C.	TECH	ADM	TOTAL 2021	I.C.	TECH	ADM	TOTAL 2022
TOTAL				5	2	3	10	2	1	1	4	8	2	2	12
Hommes				5	2	0	7	1	1	0	2	4	1	0	5
Femmes				0	0	3	3	1	0	1	2	4	1	2	7
Nombre d'heures travaillées				2 516 468	447 509	241 569	3 205 545	2 839 572	460 394	268 455	3 568 420	2 993 965	485 068	255 247	3 734 280
233	Taux de fréquence des accidents de travail <u>Nb d'accidents avec arrêt x 10⁹</u> <u>nb d'heures travaillées</u>			1,99	4,47	12,42	3,12	0,70	2,17	3,73	1,12	2,67	4,12	7,84	3,21
234 Nombre de journées calendaires perdues (hors trajet)															
				I.C.	TECH	ADM	TOTAL 2020	I.C.	TECH	ADM	TOTAL 2021	I.C.	TECH	ADM	TOTAL 2022
TOTAL				87	37	135	259	38	106	98	242	171	44	82	297
Hommes				87	37	0	124	25	106	0	131	125	41	0	166
Femmes				0	0	135	135	13	0	98	111	46	3	82	131
Nombre d'heures travaillées				2 516 468	447 509	241 569	3 205 545	2 839 572	460 394	268 455	3 568 420	2 993 965	485 068	255 247	3 734 280
235	Taux de Gravité des accidents de travail <u>Nb d'accidents avec arrêt x 1000</u> <u>nb d'heures travaillées</u>			0,03	0,08	0,56	0,08	0,01	0,23	0,37	0,07	0,06	0,09	0,32	0,08
A partir de 2018 : calcul en calendaire (même calcul que pour les CHSCT)															
236 Nombre d'incapacités permanentes (partielles ou totales) notifiées à l'entreprise au cours de l'année				2020				2021				2022			
				I.C.	TECH	ADM	TOTAL 2020	I.C.	TECH	ADM	TOTAL 2021	I.C.	TECH	ADM	TOTAL 2022
TOTAL				0	0	0	0	0	0	0	0	0	0	0	0
Hommes				0	0	0	0	0	0	0	0	0	0	0	0
Femmes				0	0	0	0	0	0	0	0	0	0	0	0
237 Nombre d'accidents mortels															
TOTAL				0	0	0	0	0	0	0	0	0	0	0	0
Travail Hommes				0	0	0	0	0	0	0	0	0	0	0	0
Femmes				0	0	0	0	0	0	0	0	0	0	0	0
TOTAL				0	0	0	0	0	0	0	0	0	0	0	0
Trajet Hommes				0	0	0	0	0	0	0	0	0	0	0	0
Femmes				0	0	0	0	0	0	0	0	0	0	0	0
238 Nombre d'accidents de trajet ayant entraîné un arrêt de travail				5	0	2	7	4	1	1	6	8	0	2	10
Hommes				3	0	0	3	2	1	0	3	7	0	0	7
Femmes				2	0	2	4	2	0	1	3	1	0	2	3
239 Nombre d'accidents dont est victime le personnel temporaire ou de prestation de service dans l'entreprise				0	0	0	0	0	0	0	0	0	0	0	0
Hommes				0	0	0	0	0	0	0	0	0	0	0	0
Femmes				0	0	0	0	0	0	0	0	0	0	0	0

III - CONDITIONS D'HYGIENE et de SECURITE

2.4 REPARTITION DES ACCIDENTS DE TRAVAIL

	2020	2021	2022
240 Nombre d'accidents liés à des risques graves (code 32 à 40)	0	0	0
241 Nombre d'accidents liés à des chutes (dont) avec dénivellement (code 02)	10	1	8
242 Nombre d'accidents occasionnés par des machines (à l'exception de ceux liés aux risques ci-dessus) (code 09 à 30)	0	0	0
243 Nombre d'accident de circulation manutention, stockage (code 01-03-04-06-07-08)	2	0	0
244 Nombre d'accidents occasionnés par des objets, masses, particules en mouvements accidentel (code 05)	2	3	6
245 Autres cas	6	5	7
TOTAL ACCIDENTS DU TRAVAIL	20	9	21

2.5 MALADIES PROFESSIONNELLES

	2020	2021	2022
250 Nombre de maladies professionnelles	0	0	1

2.6 DEPENSES EN MATIERE DE SECURITE

	2020	2021	2022
260 Effectif formé à la sécurité dans l'année	585	850	964
261 Somme des dépenses de sécurité effectuées dans l'entreprise au sens de l'art R 2323-17 du Code du Travail	193 944,00 €	363 857,00 €	493 046 €

Titres - Sous-Titres - ONGLETS	Indicateurs	Intitulé des indicateurs
PARTIE III - EMPLOI ET PILOTAGE DES COMPETENCES		
3.1-FORMATION PROFESSIONNELLE CONTINUE		
3.1a-FORMATION-Financement	310	Financement : pourcentage de la masse salariale consacrée à la Formation Continue (hors Formation Sécurité)
	311	Financement : montants consacrés à la Formation Continue (imputable)
3.1b-FORMATION-Effectifs-Heures	312	Effectifs formés : Nombre de "salariés formés"
	313	Nombre d'heures de formation
3.2-DISPOSITIFS DE FORMATION		
3.2-FORMATION-Dispositifs	320	Nombre de salariés ayant bénéficié d'un congé formation rémunéré (CIF)
	321	Nombre de salariés ayant bénéficié d'un congé formation non rémunéré
	322	Nombre de salariés auxquels a été refusé un congé formation
	323	Nombre de contrats d'apprentissage ou de professionnalisation conclus dans l'année

V - FORMATION

3.1b- FORMATION - Effectifs formés

Taux d'accès à la formation 2022

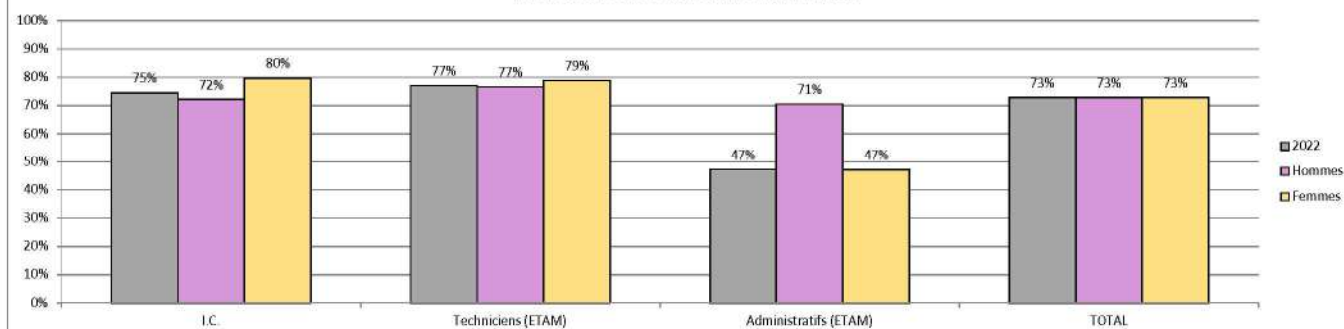

2020											2021											2022				
312	Nombre de salariés formés	I.C.	TECH	ADM	TOTAL 2020	63%	I.C.	TECH	ADM	TOTAL 2021	63%	I.C.	TECH	ADM	TOTAL 2022	65%										
		TOTAL	1023	125	115		1263	1724	225	135		2084	1567	260	91		1918									
		Hommes	687	102	1		790	1160	161	1		1322	1047	199	1		1247									
		Femmes	336	23	114		473	37%	564	64		134	762	37%	520		61	90	671	35%						
			81%	10%	9%		83%	11%	6%			82%	14%	5%												

Taux d'accès à la formation 2021

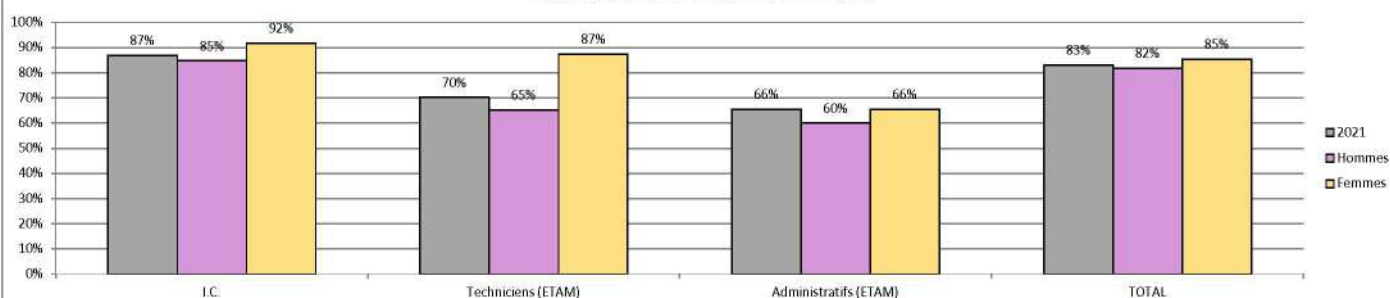

Taux d'accès à la formation 2020

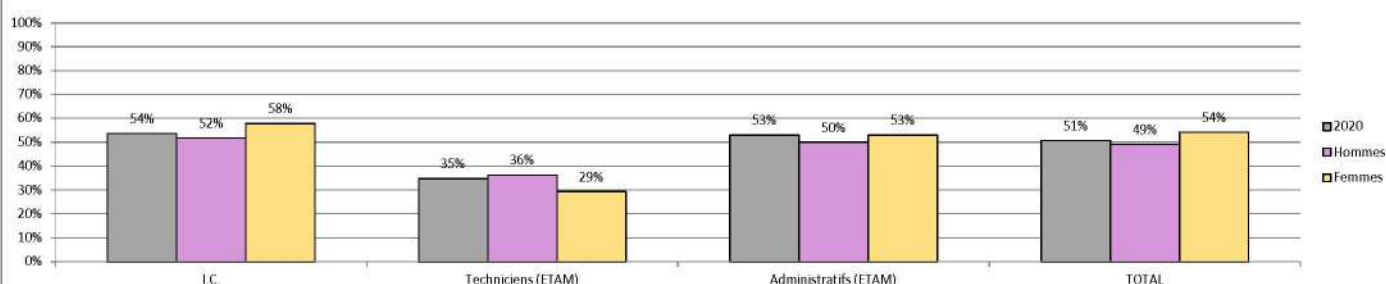

V - FORMATION

3.1b- FORMATION - Effectifs formés

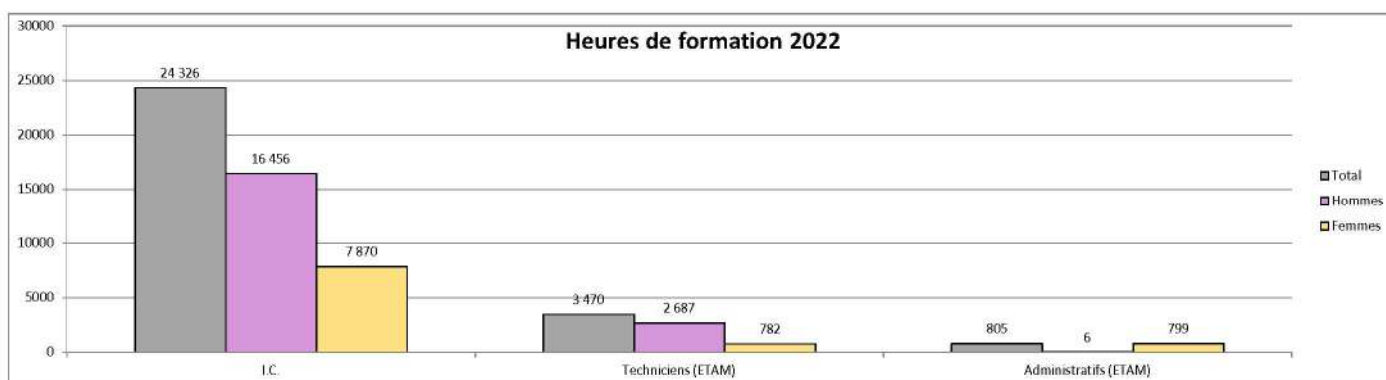

2020					2021					2022				
313 Nombre d'heures de formation	I.C.	TECH	ADM	TOTAL 2020		I.C.	TECH	ADM	TOTAL 2021		I.C.	TECH	ADM	TOTAL 2022
	14 923	1 540	1 308	17 771		25 187	1 796	1 177	28 160		24 326	3 470	805	28 600
	10 225	1 294	7	11 527		16 923	1 265	15	18 203		16 456	2 687	6	19 149
	4 698	245	1 301	6 245		8 264	531	1 162	9 957		7 870	782	799	9 451
	84%	9%	7%			89%	6%	4%			85%	12%	3%	
TOTAL														
Hommes					65%					65%				67%
Femmes					35%					35%				33%

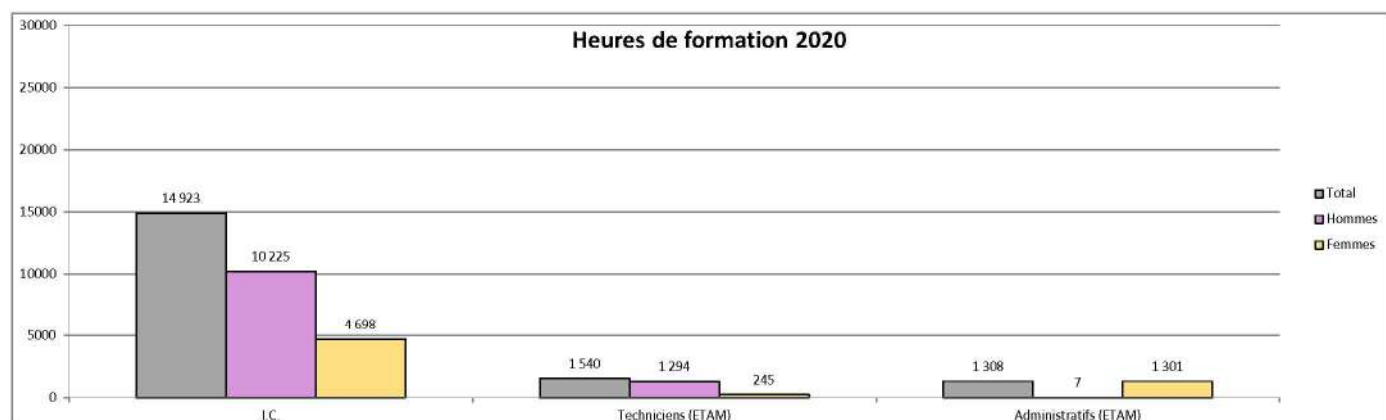
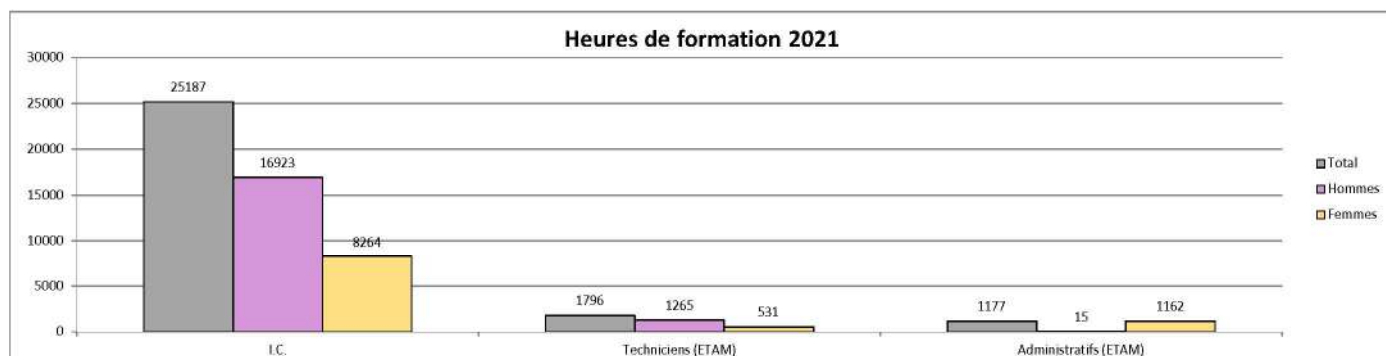

V - FORMATION

3.2- FORMATION - Dispositifs

CONGES FORMATION

		2020				2021				2022				
320	Nombre de salariés ayant bénéficié d'un congé formation rémunéré (CIF)	Total	I.C.	TECH	ADM	TOTAL 2020	I.C.	TECH	ADM	TOTAL 2021	I.C.	TECH	ADM	TOTAL 2022
			1	3	0	4	1	3	0	4	0	0	0	0
		Hommes	0	2	0	2	0	2	0	2	0	0	0	0
		Femmes	1	1	0	2	1	1	0	2	0	0	0	0

		2020				2021				2022				
321	Nombre de salariés ayant bénéficié d'un congé formation non rémunéré	Total Hommes Femmes	I.C.	TECH	ADM	TOTAL 2020	I.C.	TECH	ADM	TOTAL 2021	I.C.	TECH	ADM	TOTAL 2022
			0	0	0	0	0	0	0	0	0	0	0	0
			0	0	0	0	0	0	0	0	0	0	0	0
			0	0	0	0	0	0	0	0	0	0	0	0

		2020				2021				2022				
322	Nombre de salariés auxquels a été refusé un congé formation		I.C.	TECH	ADM	TOTAL 2020	I.C.	TECH	ADM	TOTAL 2021	I.C.	TECH	ADM	TOTAL 2022
		Total	1	1	0	2	0	0	0	0	1	0	0	1
		Hommes	1	1	0	2	0	0	0	0	1	0	0	1
		Femmes	0	0	0	0	0	0	0	0	0	0	0	0

NB : Le refus est un refus de prise en charge par le FONGECIF

APPRENTISSAGE
PROFESSIONNALISATION

APPRENTISSAGE PROFESSIONNALISATION		2020				2021				2022			
323	Nombre de contrats d'apprentissage ou de professionnalisation conclus dans l'année	I.C.	TECH	ADM	TOTAL 2020	I.C.	TECH	ADM	TOTAL 2021	I.C.	TECH	ADM	TOTAL 2022
	Total	2	19	2	23	1	54	2	57	3	70	2	75
	Hommes	1	14	0	15	1	37	0	38	2	52	0	54
	Femmes	1	5	2	8	0	17	2	19	1	18	2	21

Titres - Sous-Titres - ONGLETS	Indicateurs	Intitulé des indicateurs
PARTIE IV - DIALOGUE SOCIAL		
4.1-REUNIONS DES INSTANCES REPRESENTATIVES		
4.1-4.2-Réunions-Accords		Nombre de réunions avec les représentants du personnel
	410	Au niveau de la SOCIETE
	411	Au niveau de l'UES
	412	Au niveau des CHSCT
	413	Au niveau du GROUPE ARTELIA
4.2-NEGOCIATION ET PROCEDURES		
	420	Accords signés dans l'année au niveau de la société et du Groupe
	421	Nombre de recours à des solutions non judiciaires (es médiations, les conciliations et les transactions)
	422	Nombre de mises en demeure et de procès-verbaux de l'Inspection du travail

VI - DIALOGUE SOCIAL

4.1 REUNIONS DES INSTANCES REPRESENTATIVES				
Nombre de réunions avec les représentants du personnel		2020	2021	2022
410	Au niveau de la SOCIETE			
	CSE	0	0	0
411	Au niveau de l'UES ARTELIA			
	CSE	15	14	16
	Commissions	20	31	26
	Négociations	17	15	15
412	Au niveau du CSSCT			
	1 CSSCT + 7 régions RP			
	Nombre de réunions CSSCT	9	8	8
	Nombre de réunions RP	32	28	29
413	Au niveau du GROUPE ARTELIA			
	Comité de Groupe	2	5	4

Ces chiffres recensent les réunions au niveau de la société, au niveau de l'UES Groupe ARTELIA et au niveau des périmètres régionaux des CSSCT

Ces chiffres recensent les réunions au niveau de la société, au niveau de l'UES Groupe ARTELIA et au niveau des périmètres régionaux des CHSCT

4.2 NEGOCIATIONS ET PROCEDURES		OBJET DE L'ACCORD	Date
420	Accords signés		
2022		<p>Accord relatif à la Promotion du Dialogue Social et à l'Organisation des Instances Représentatives du Personnel</p> <p>Accord sur le Vote par voie électronique pour l'Election des membres des Instances Représentatives du Personnel</p> <p>Protocole d'accord préélectoral des membres du CSE pour les sociétés de l'UES ARTELIA</p> <p>PV portant sur l'Accord triennal UES Groupe ARTELIA sur les rémunérations</p> <p>Accord sur la mise en place et le Fonctionnement du Comité de Groupe Artelia 2022</p> <p>Accord sur la désignation des Représentants de Proximité 2022</p> <p>Avenant n°1 à l'Accord Plan Epargne Groupe ARTELIA</p> <p>Avenant n°1 à l'Accord sur le règlement du PERECO ARTELIA</p> <p>Accord d'adhésion de la société SECOA à l'accord sur l'organisation et la relation au travail de l'UES ARTELIA signé le 15 janvier 2020 et de son avenant n°1 en date du 15 décembre 2021</p> <p>Avenant n°2 à l'accord sur la participation des salariés aux résultats 2021-2022-2023</p> <p>Avenant n°2 à l'accord sur l'intéressement des salariés aux résultats 2021-2022-2023</p> <p>Accord sur l'harmonisation des dispositions sociales de la société PRINCIPIA avec celles applicables au sein de l'UES ARTELIA</p> <p>Accord sur l'harmonisation des dispositions sociales de la société ARTELIA DIGITAL SOLUTIONS avec celles applicables au sein de l'UES ARTELIA</p> <p>Accord de mise en place de la Prime de Partage de la Valeur (PPV)</p> <p>PV portant sur l'Accord triennal UES Groupe ARTELIA sur les rémunérations</p>	<p>14/01/2022</p> <p>19/01/2022</p> <p>27/01/2022</p> <p>03/03/2022</p> <p>14/03/2022</p> <p>14/03/2022</p> <p>28/04/2022</p> <p>28/04/2022</p> <p>04/05/2022</p> <p>14/06/2022</p> <p>14/06/2022</p> <p>28/10/2022</p> <p>30/11/2022</p> <p>30/11/2022</p> <p>30/11/2022</p>
2021		<p>Accord relatif au forfait mobilités durables (FMD)</p> <p>Accord portant sur les modalités arrêtées en matière de rémunération du 10/02/2021 pour 2021-2022-2023</p> <p>Accord sur la participation des salariés aux résultats 2021-2022-2023</p> <p>Accord sur l'intéressement des salariés aux résultats 2021-2022-2023</p> <p>Accord Plan Epargne Groupe ARTELIA</p> <p>Accord sur le règlement du PERECO ARTELIA</p> <p>Avenant n°1 à l'accord sur la participation des salariés aux résultats 2021-2022-2023</p> <p>Avenant n°1 à l'accord sur l'intéressement des salariés aux résultats 2021-2022-2023</p> <p>Accord sur l'harmonisation des dispositions sociales de la société SDZ PROCESSREA au sein de l'UES Groupe ARTELIA</p> <p>Accord sur l'harmonisation des dispositions sociales de la société GANTHA au sein de l'UES Groupe ARTELIA</p> <p>Avenant n°1 à l'accord sur l'Organisation et la relation au travail au sein de l'UES GROUPE ARTELIA et de ses filiales</p>	<p>10/02/2021</p> <p>10/02/2021</p> <p>10/02/2021</p> <p>10/02/2021</p> <p>07/04/2021</p> <p>07/04/2021</p> <p>23/06/2021</p> <p>23/06/2021</p> <p>20/07/2021</p> <p>23/07/2021</p> <p>15/12/2021</p>
2020		<p>Accord sur l'harmonisation des dispositions sociales au sein du Groupe ARTELIA</p> <p>Accord sur l'Organisation et la relation au travail au sein de l'UES GROUPE ARTELIA et de ses filiales</p> <p>Accord UES ARTELIA sur la mise en place de mesures particulières et temporaires relatives à la crise du COVID-19</p> <p>PV portant sur l'Accord triennal UES Groupe ARTELIA sur les rémunérations</p> <p>PV n°1 - Précisions et compléments relatifs à l'application de l'Accord du 26 mars 2020 - COVID19</p> <p>Avenant n°2 à l'accord sur l'intéressement des salariés aux résultats pour les années 2018-2019-2020</p> <p>Avenant n°2 à l'accord sur la participation des salariés aux résultats pour les années 2018-2019-2020</p> <p>PV n°2 - Précisions et compléments relatifs à l'application de l'Accord du 26 mars 2020 - COVID19</p> <p>Avenant n°1 à l'Accord GROUPE ARTELIA en faveur des personnes en situation de handicap</p> <p>PV n°3 - Précisions et compléments relatifs à l'application de l'Accord du 26 mars 2020 - COVID19</p> <p>Accord sur les Titres Restaurants et Restauration collective au sein de l'UES ARTELIA</p> <p>Accord sur le Développement des compétences au sein de l'UES ARTELIA</p>	<p>06/01/2020</p> <p>15/01/2020</p> <p>26/03/2020</p> <p>29/04/2020</p> <p>05/06/2020</p> <p>22/06/2020</p> <p>22/06/2020</p> <p>01/07/2020</p> <p>08/07/2020</p> <p>02/12/2020</p> <p>14/12/2020</p> <p>17/12/2020</p>

PROCEDURES		2020	2021	2022
421	Nombre de recours à des solutions non judiciaires	0	0	0
422	Nombre de mises en demeure et de procès-verbaux de l'Inspection du travail			
	mise en demeure	0	0	0
	procès verbaux	0	0	0

[illegible]

5.1 MONTANT des REMUNERATIONS

[illegible]

The diagram illustrates the mapping from a tree structure to a graph representation. On the left, a single node is shown, and next to it, a tree structure with a root node and several child nodes. On the right, a graph representation is shown, consisting of a single node and a single edge. The graph representation is shown in a light green box, indicating it is the final output of the process.

The diagram consists of several parts:

- Left Side:** A large, irregular blacked-out area covering the left side of the page.
- Center:** Three vertical columns of blacked-out text. The middle column contains the text "2 jours" twice.
- Right Side:** A vertical column of blacked-out text on a light green background.
- Bottom:** A solid blue horizontal bar at the bottom of the page.

<

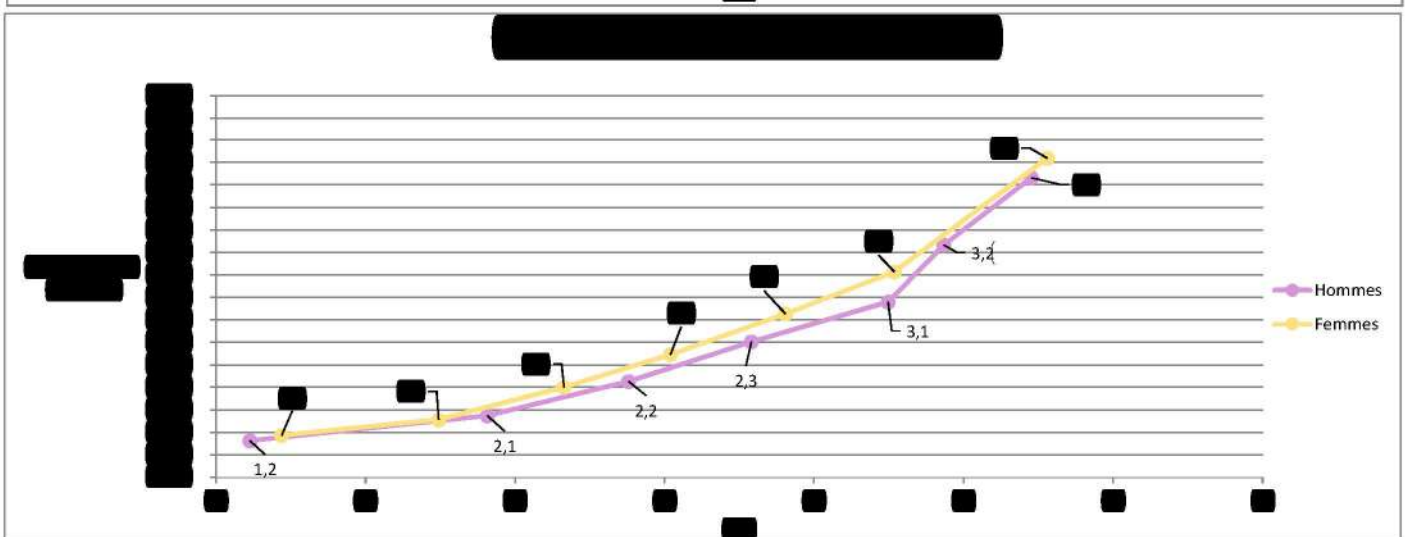
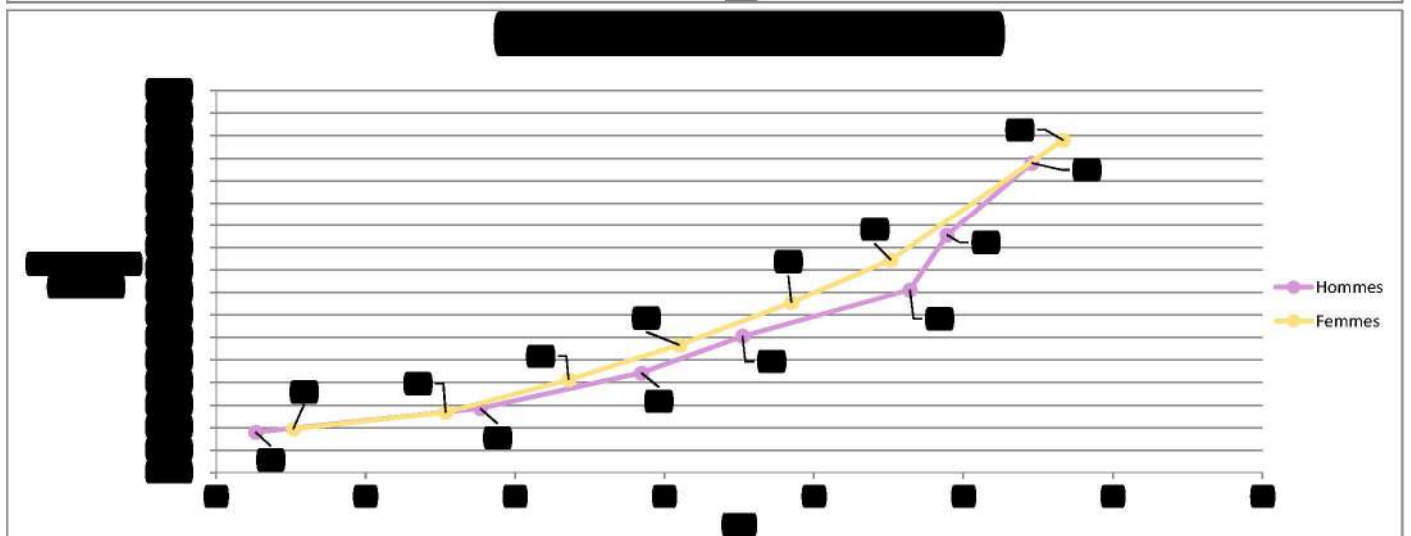
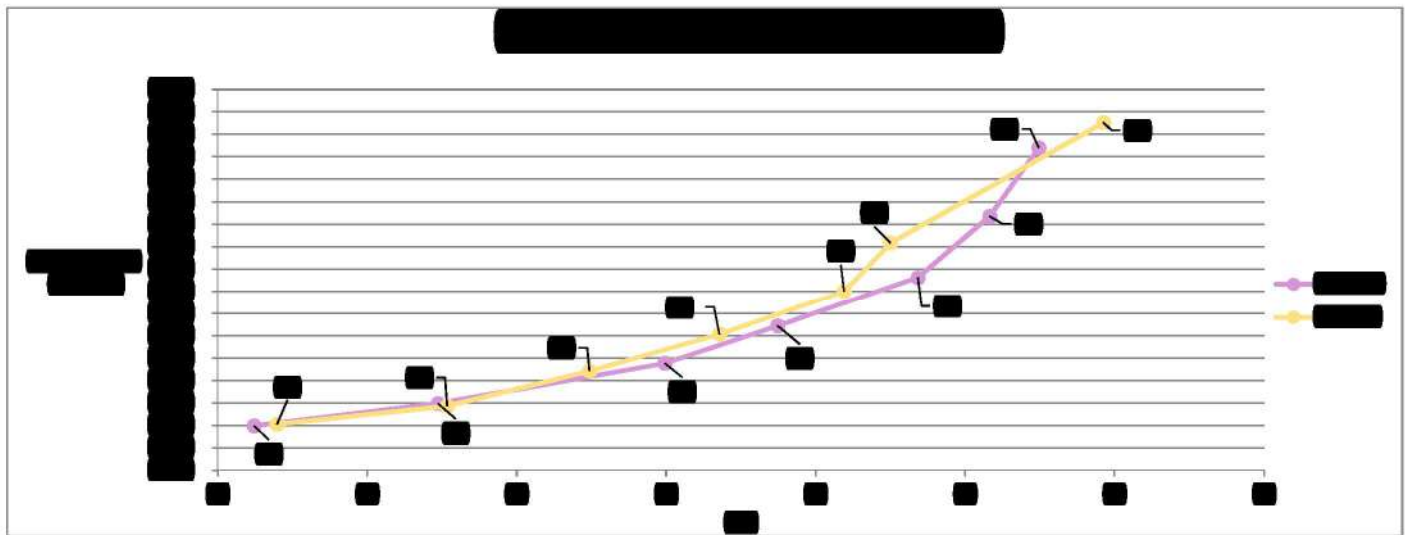

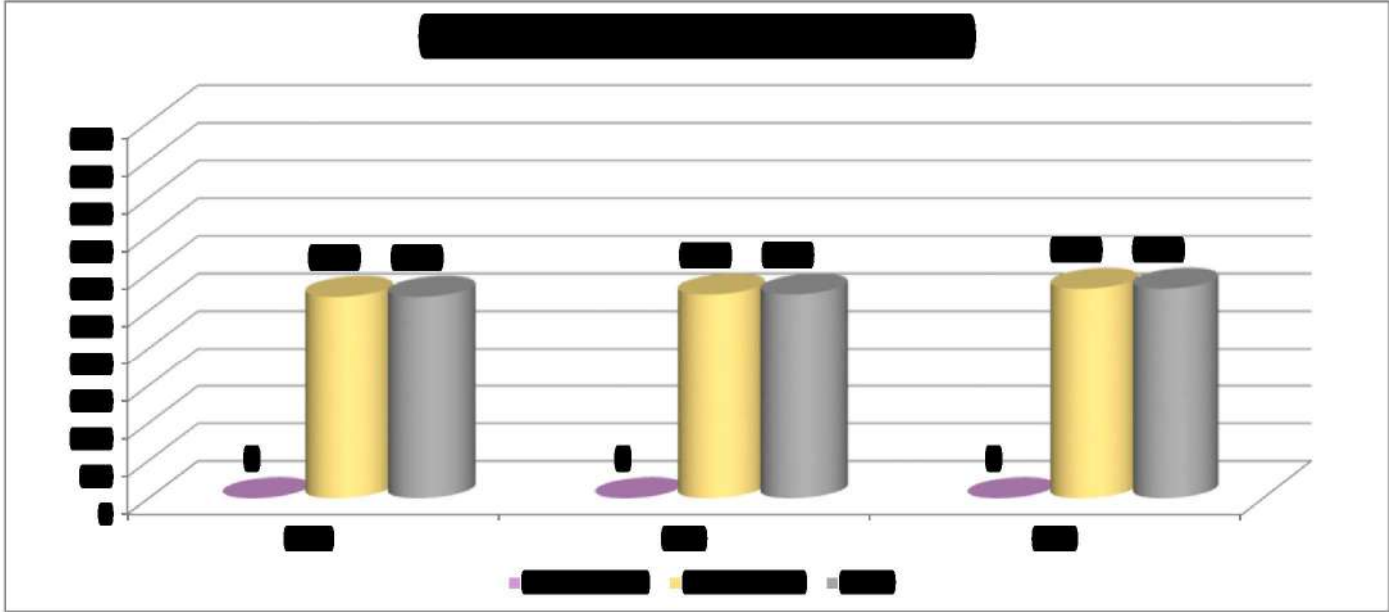
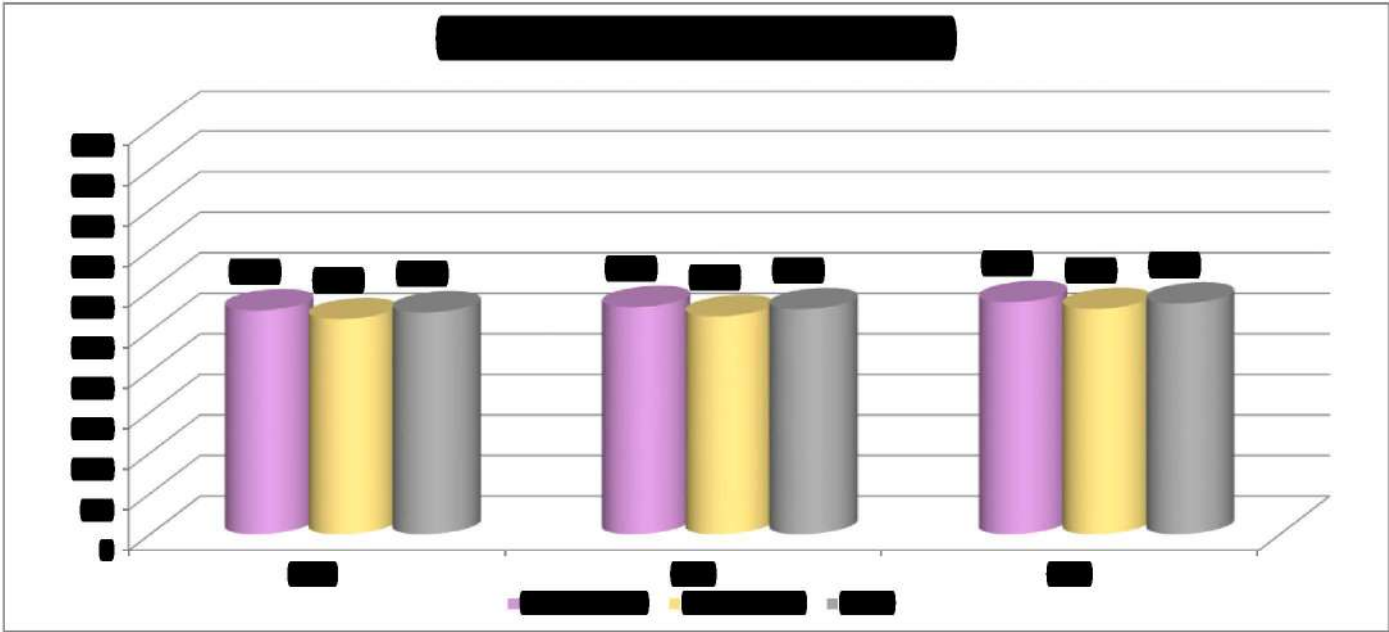
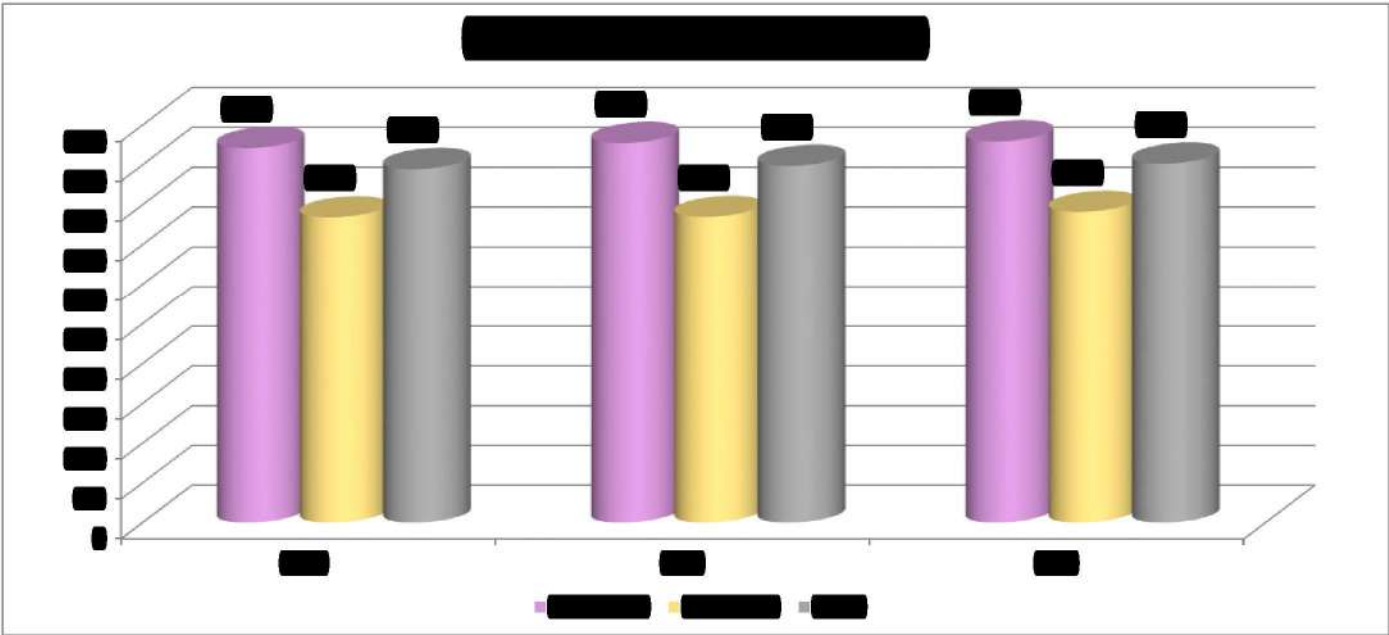

[illegible]

[REDACTED]

[REDACTED]

[REDACTED]

[REDACTED]
[REDACTED]

- [REDACTED]
- [REDACTED]
- [REDACTED]

[REDACTED]
[REDACTED]
[REDACTED]

[REDACTED]
[REDACTED]

[REDACTED]
[REDACTED]

[REDACTED]
[REDACTED]
[REDACTED]

- [REDACTED]
- [REDACTED]
[REDACTED]
[REDACTED]
- [REDACTED]
[REDACTED]
- [REDACTED]
[REDACTED]
- [REDACTED]
[REDACTED]
- [REDACTED]
[REDACTED]
- [REDACTED]
[REDACTED]
- [REDACTED]
[REDACTED]

[REDACTED]
[REDACTED]



[REDACTED]
[REDACTED]
[REDACTED]

[1] F [REDACTED]
[REDACTED]
[REDACTED]



[illegible]

