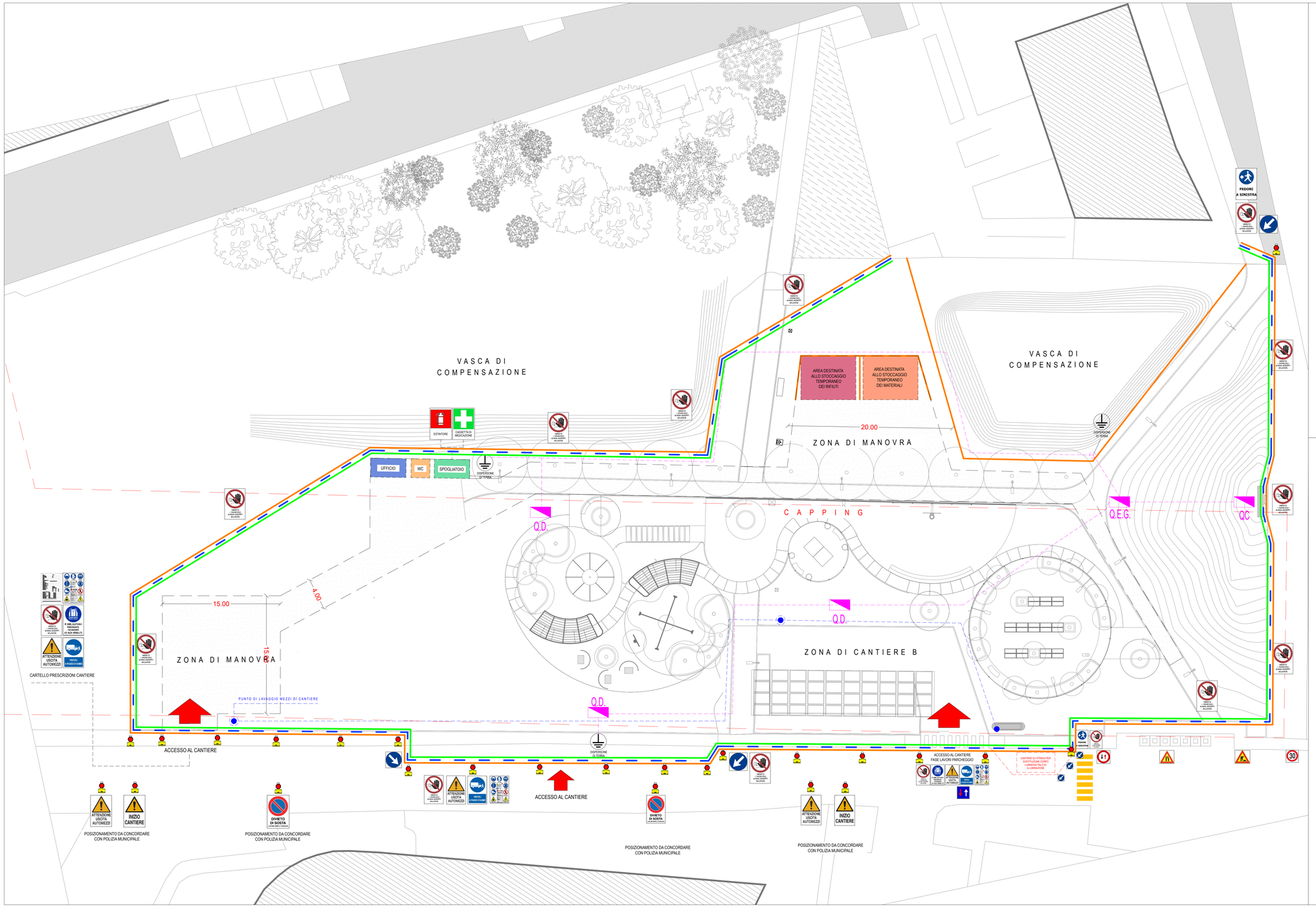

LEGENDA

- ACCESSO AL CANTIERE CON I MEZZI E/O PEDONALE
- ACCESSO PEDONALE
- RECINZIONE RETE ELETTROSALDATA E BLOCCHI DI CEMENTO
- TELO ANTIPOLVERE
- RETE ARANCIONE DI PLASTICA
- AREA GHIAIA BATTUTA
- AREA STOCCAGGIO MATERIALI
- AREA STOCCAGGIO RIFIUTI
- Q.C. QUADRO ELETTRICO AL CONTATORE
- Q.E.G. QUADRO ELETTRICO DI CANTIERE GENERALE
- Q.E. QUADRO ELETTRICO DERIVATO
- DISPERSORE DI TERRA
- LANTERNA A BATTERIA
- DELIMITAZIONE CAPPING
- ATTRAVERSAMENTO PEDONALE

PE
Progetto Esecutivo

CIG: ZDD3DDA5F1
CUP: H15I22000420001

COMUNE DI FIRENZE

Comune di Firenze
Direzione Ambiente, Servizio Sostenibilità, Valutazione Ambientale, Geologia e Bonifiche

Villa di Rusciano - Via Benedetto Fortini 37
50125, Firenze (Italia)
t. 055 2625385 - f. 055 2625356
direz.ambiente@comune.fi.it

RUP:

ing. Raffaele Gualdani

CAPOGRUPPO MANDATARIO:

Progettazione architettonica
arch. Eugenio Salvetti
Via del Ghirlandaio 3r. 50121. Firenze (Italia)
t. 055 9064073
p.iva 01547970531
salvetti@oksarchitetti.com

MANDANTI:

Progettazione architettonica
arch. Luca Scollo

Progettazione architettonica
(giovane professionista abilitato)
arch. Maria Cristina Bartolucci

Progettazione impiantistica
CMA s.r.l.
per. ind. Alessio Diegoli
ing. Maurizio Mazzanti

Progettazione strutturale
ing. Andrea Pagliazzi

Coordinamento della Sicurezza
arch. Luigi Petrillo

Geologia
SINERGIA s.r.l.s.
dott. Luca Gardone

Realizzazione di area giochi nel quartiere Le Piagge - via dell'Osteria, nell'ambito del programma sperimentale "Dateci spazio"

stato:	revisione:	
CONSEGNA	REV 1	
titolo elaborato: LAYOUT DI CANTIERE		
data: mar. 2024	scala: 1:200	codice elaborato: SP_08