

Gruppo Immobiliare

1 - Albergo Popolare	SL 00085	
2 - Ambulatorio Stenone	SL 00194	
3 - Ex Fenice	SL 00195	
4 - Mini Alloggi	SL 00196	
5 - Centro Diurno La Fenice	SL 00265	
6 - Leone n. 43	SL 00267	
7 - Leone n. 35 Villino	VD 00818	
8 - Ostello del Carmine	VD 00007	
9 - altra attività non in gestione		



inquadramento territoriale



estratto di mappa catastale

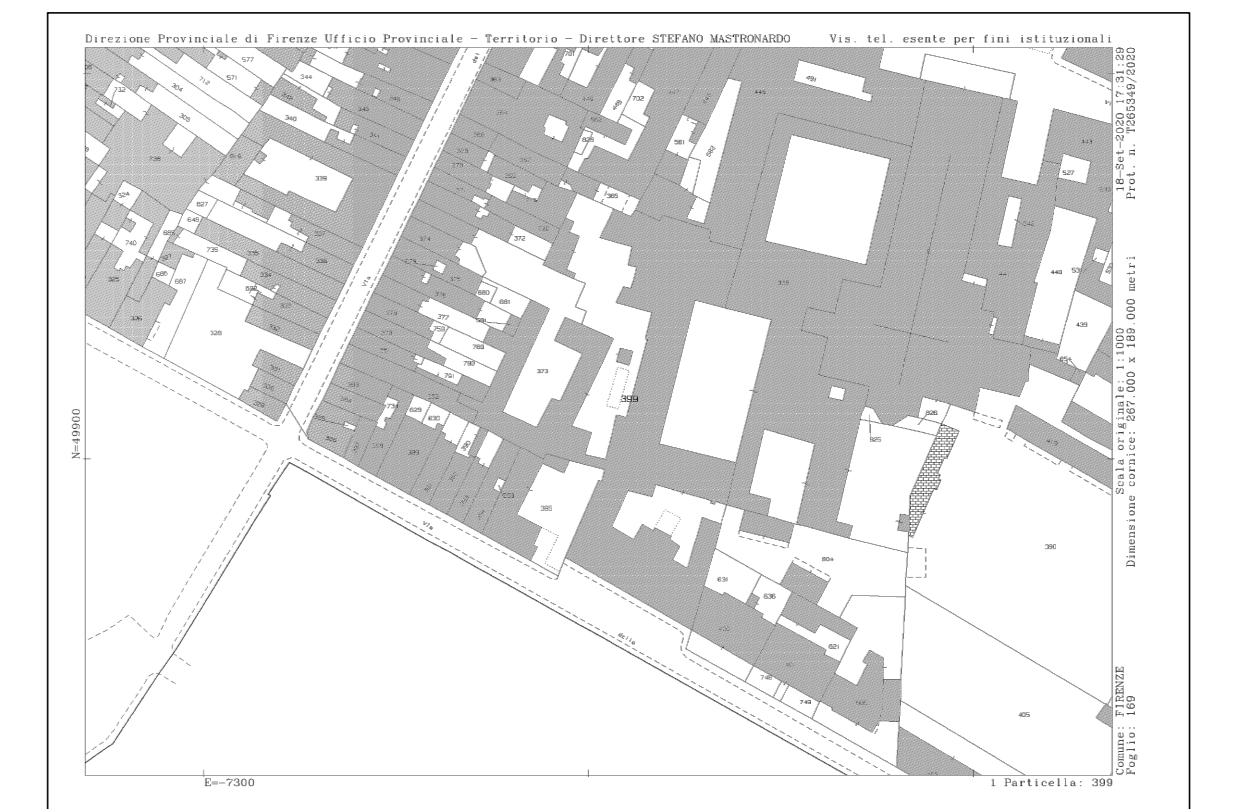

estratto di mappa catastale



PIANTA PIANO PRIMO

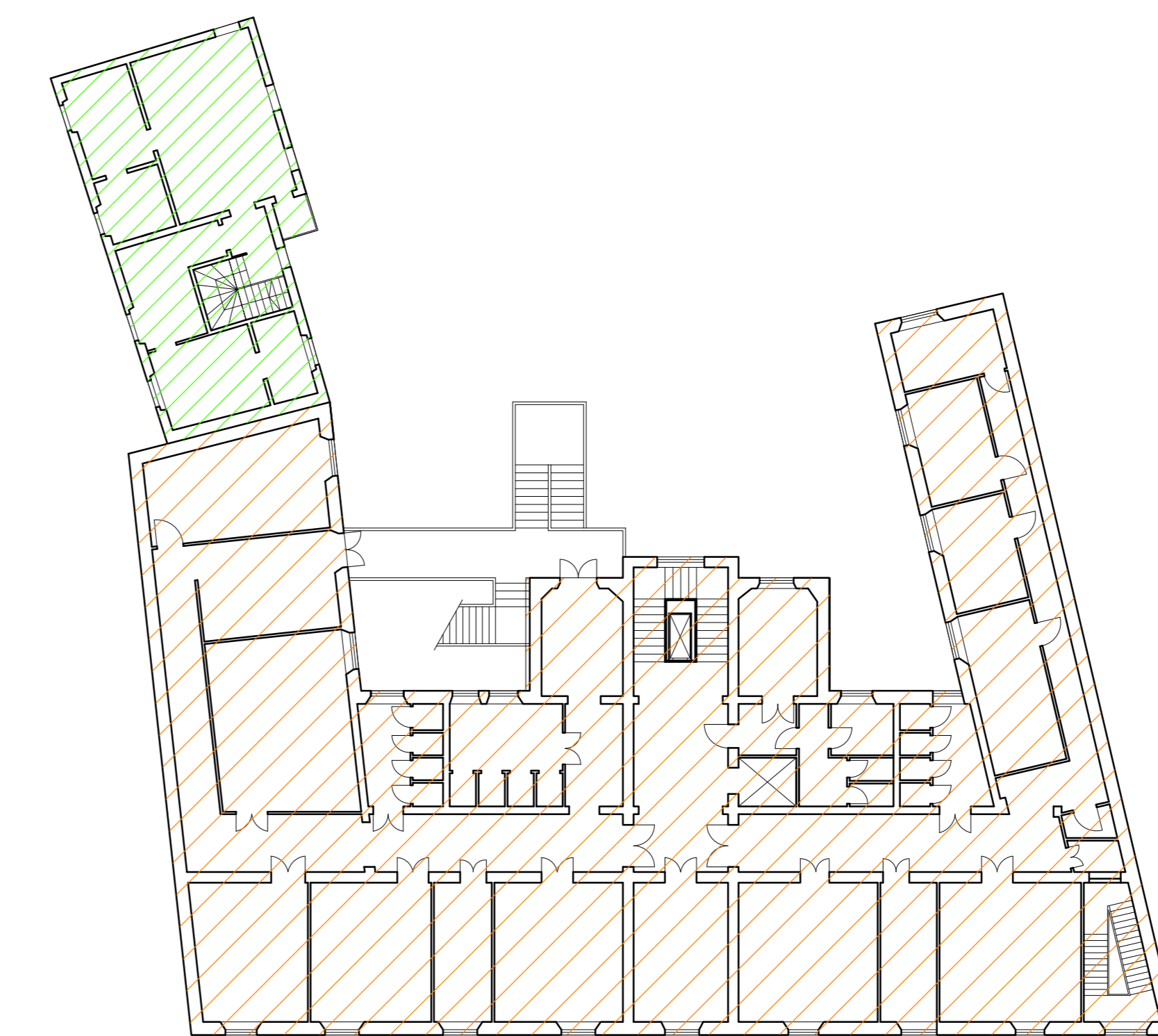

PIANTA PIANO TERZO

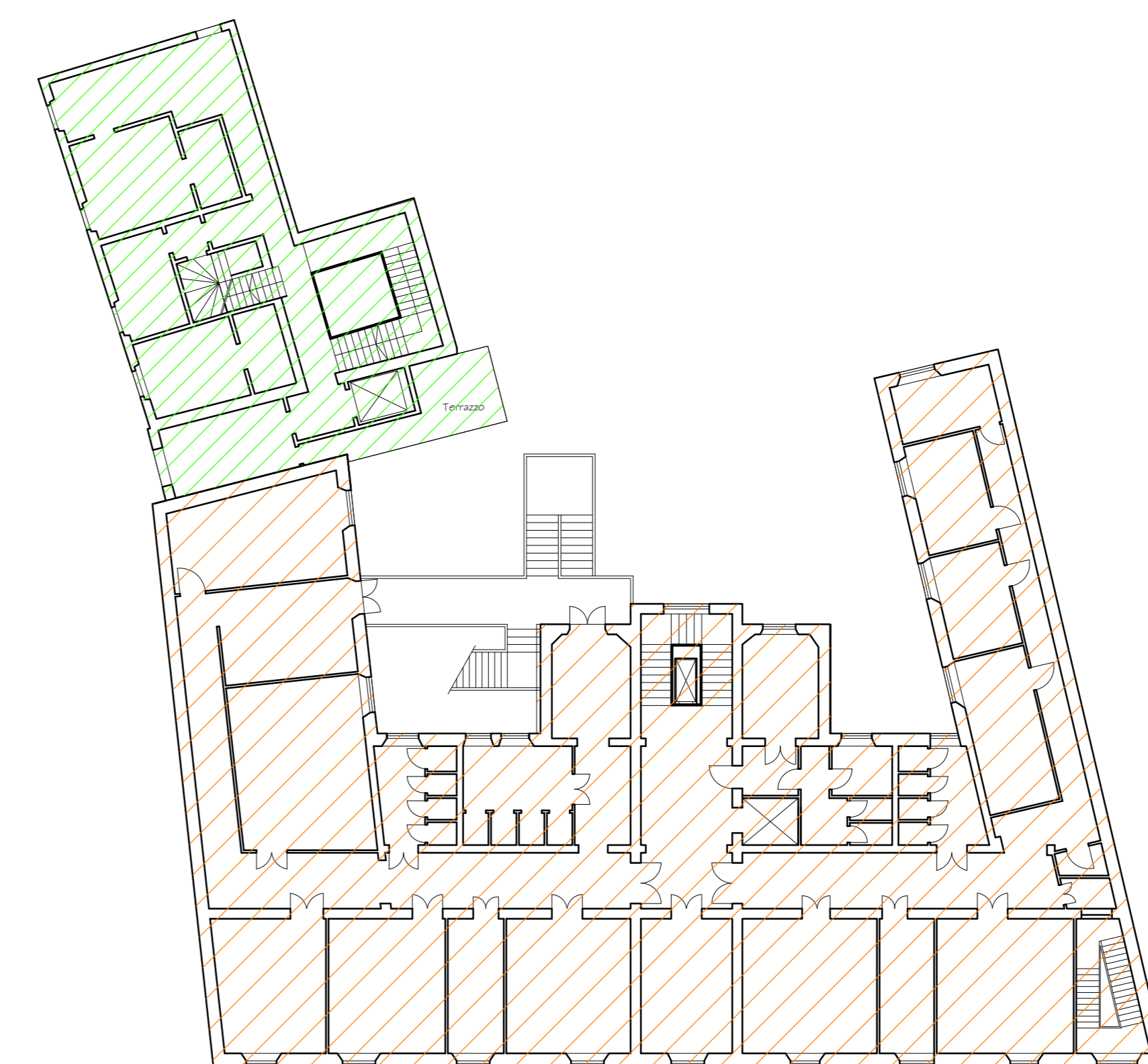

PIANTA PIANO SECONDO

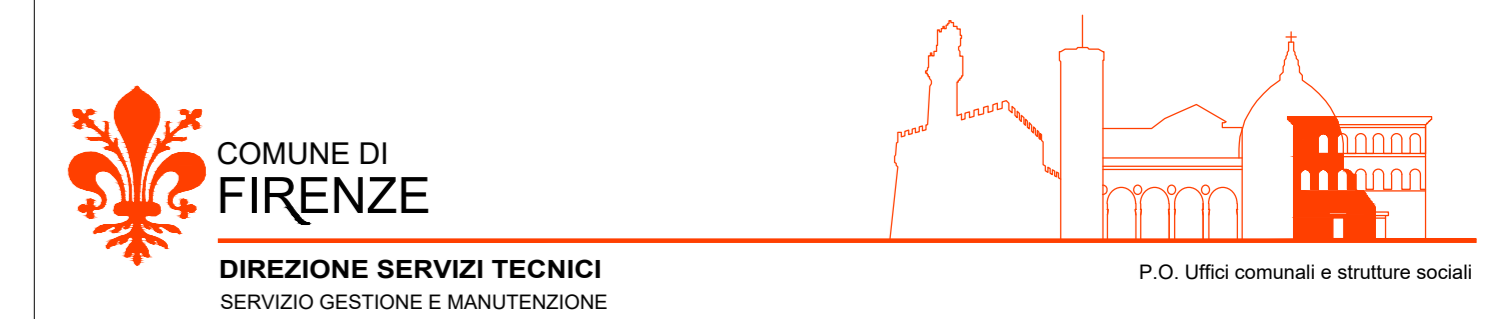
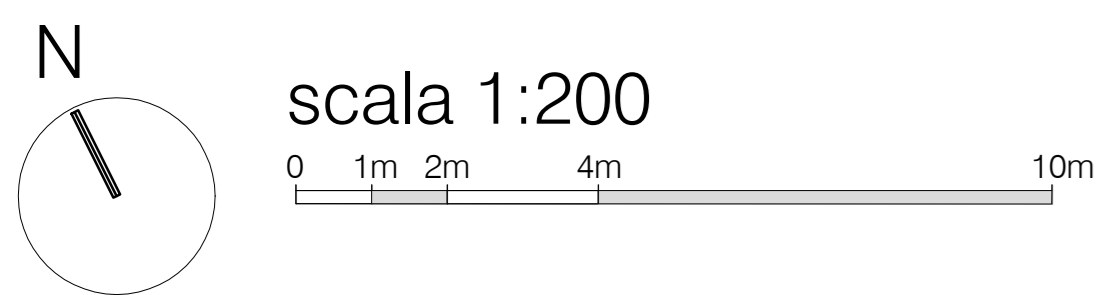

Gruppo Immobiliare 00020 - ALBERGO POPOLARE
 Planimetria Generale

R.U.P.:

Progettisti:

Verificatore:

Giugno 2024

